

REPUBLIKA SLOVENIJA  
MINISTRSTVO ZA OKOLJE, PODNEBJE IN ENERGIJO

REPUBLIKA SLOVENIJA  
MINISTRSTVO ZA OKOLJE, PODNEBJE in ENERGIJO  
Langusova ulica 4  
1000 LJUBLJANA

**TRAJNOSTNA PARKIRNA POLITIKA,  
PRIPRAVA NACIONALNIH SMERNIC,  
STROKOVNIH PODLAG IN NACIONALNE  
PARKIRNE PLATFORME**

**SKLOP 3:**

**PRIPRAVA PODLAG ZA DIGITALIZACIJO  
IZVAJANJA PARKIRNE POLITIKE**

**Navodila za uporavo SIPARK platforme**

(Verzija 2.1)

*Mar 2025*

*Pripravila: Igea d.o.o.*

VSEBINA	STRAN
<b>1 UVOD.....</b>	<b>6</b>
<b>2 VSTOP IN REGISTRACIJA.....</b>	<b>7</b>
2.1 DOSTOP IN PRIJAVA V PLATFORMO .....	7
2.2 UVODNA STRAN S PREGLEDOM PODATKOV .....	10
<b>3 PREGLEDI ZAPISOV PARKIRIŠČ OZ. ELEMENTOV .....</b>	<b>15</b>
3.1 PREGLED PODATKOV V ZAVIHKU OBJEKT.....	16
3.2 PREGLED PODATKOV V ZAVIHKU LOKACIJA .....	17
3.3 PREGLED PODATKOV V ZAVIHKU OSNOVNI PODATKI .....	18
3.4 PREGLED PODATKOV V ZAVIHKU ORGANIZACIJA.....	20
3.5 PREGLED PODATKOV V ZAVIHKU OPREMA IN ZAVIHKU STORITVE .....	22
3.6 PREGLED PODATKOV V ZAVIHKU ODPIRALNI ČASI.....	23
3.7 PREGLED PODATKOV V ZAVIHKU CENIKI .....	25
3.8 PREGLED PODATKOV V ZAVIHKU DOKUMENTI .....	29
3.9 PREGLED PODATKOV V ZAVIHKU ZASEDENOST.....	29
3.10 PREGLED PODATKOV V ZAVIHKU KAMPUS.....	30
<b>4 VNOSI IN UREJANJE PODATKOV.....</b>	<b>32</b>
4.1 VNOSI in UREJANJE PODATKOV V ZAVIHKU OBJEKT.....	33
4.2 VNOSI in UREJANJE PODATKOV V ZAVIHKU LOKACIJA .....	34
4.3 VNOSI in UREJANJE PODATKOV V ZAVIHKU OSNOVNI PODATKI .....	35
4.4 VNOSI in UREJANJE PODATKOV V ZAVIHKU ORGANIZACIJA.....	38
4.5 VNOSI in UREJANJE PODATKOV V ZAVIHKU OPREMA IN ZAVIHKU STORITVE .....	41
4.6 VNOSI in UREJANJE PODATKOV V ZAVIHKU ODPIRALNI ČASI.....	42
4.7 VNOSI in UREJANJE PODATKOV V ZAVIHKU CENIKI .....	45
4.8 VNOSI in UREJANJE PODATKOV V ZAVIHKU DOSTOPI .....	50
4.9 VNOSI in UREJANJE PODATKOV V ZAVIHKU DOKUMENTI .....	53
4.10 ZAKLJUČEK UREJANJA VNOSA ALI UREJANJA PODATKOV O PARKIRIŠČIH OZ: ELEMENTIH PARKIRIŠČA.....	54
4.11 UREJANJE IN DODAJANJE PODREJENIH ELEMENTOV PARKIRIŠČA IN KAMPUSA.....	55
<b>5 UVOZI IN IZVOZ PODATKOV .....</b>	<b>60</b>
5.1 UVOZ PODATKOV.....	60
5.2 IZVOZ PODATKOV .....	61
<b>6 ANALITIKA .....</b>	<b>63</b>
<b>7 NASTAVITVE .....</b>	<b>64</b>

SEZNAM SLIK

STRAN

SLIKA 1: PRIJAVNO OKNO V SIPARK .....	7
SLIKA 2: REGISTRACIJSKO OKNO V SIPARK .....	7
SLIKA 3: OKNO ZA POSREDOVANJE ZAHTEVKA ZA PONASTAVITEV GESLA .....	8
SLIKA 4: OKNO Z OBVESTILOM ZA PREVERITEV E-POŠTE .....	8
SLIKA 5: OKNO Z OBVESTILOM GLEDE VALIDACIJE .....	9
SLIKA 6: OKNO ZA UREJANJE REGISTRACIJSKIH PODATKOV / PROFILA POSAMEZNEGA UPORABNIKA .....	9
SLIKA 7: PREGLED VNESENIH PODATKOV O PARKIRIŠČIH OZ. PODREJENIH ELEMENTIH .....	10
SLIKA 8: MENI Z MODULI (PREGLED, ANALITIKA IN NASTAVITVE) .....	11
SLIKA 9: VRSTICA ZA UREJANJE ZAPOREDJA PRIKAZA OSNOVNIH PODATKOV .....	12
SLIKA 10: VRSTICA ZA FILTRIRANJE PODATKOV .....	12
SLIKA 11: PRIMER UPORABE FILTROV .....	13
SLIKA 12: MOŽNOSTI UREJANJA IN BRISANJA PODATKOV TER PRIKAZA SISTEMSKIH PODATKOV .....	13
SLIKA 13: POTRDI TVENA POLJA ZA IZBOR TER ZA IZVOZ IN PRIKAZ IZBRANIH ELEMENTOV V GRAFIKI .....	14
SLIKA 14: MASKA ZA PREGLED PODATKOV O PARKIRIŠČU ALI ELEMENTU PARKIRIŠČA Z ZAVIHKI ZA POSAMEZNE SKUPINE PODATKOV ..	15
SLIKA 15: MASKA ZA PREGLED SEZNAMA VSEH ELEMENTOV PARKIRIŠČA .....	16
SLIKA 16: MASKA ZA PREGLED PRIMARNIH PODATKOV O PARKIRIŠČU ALI ELEMENTU PARKIRIŠČA .....	17
SLIKA 17: PREGLED LOKACIJE S TOČKAMI IN OBRISI NA ZEMLJEVIDU V OSM .....	17
SLIKA 18: PREGLED LOKACIJE S TOČKAMI IN OBRISI NA ZEMLJEVIDU TER IZPISOM LASTNIŠTVA V DOF Z IZBRANIMI SLOJI OBČINE, PARCELE IN CESTE .....	18
SLIKA 19: MASKA ZA PREGLED OSNOVNIH PODATKOV O PARKIRIŠČU ALI ELEMENTU PARKIRIŠČA (ZGORNJI DEL) .....	19
SLIKA 20: MASKA ZA PREGLED OSNOVNIH PODATKOV O PARKIRIŠČU ALI ELEMENTU PARKIRIŠČA (SPODNJI DEL) .....	19
SLIKA 21: MASKA ZA PREGLED OSNOVNIH PODATKOV O ORGANIZACIJI, KI JE LASTNIK IZBRANEGA PARKIRIŠČA OZ. ELEMENTA PARKIRIŠČA .....	20
SLIKA 22: MASKA ZA PREGLED PODROBNEJŠIH PODATKOV O ORGANIZACIJI, KI JE LASTNIK IZBRANEGA PARKIRIŠČA OZ. ELEMENTA PARKIRIŠČA .....	21
SLIKA 23: GUMB Z DODATNIMI INFORMACIJAMI O DATUMU ZADNJE SPREMEMBE IN UPORABNIKU, KI JE NAZADNJE UREJAL PODATKE O IZBRANI ORGANIZACIJI .....	21
SLIKA 24: PREGLED VSEH ORGANIZACIJ V NASTAVITVAH .....	22
SLIKA 25: MASKA ZA PREGLED OPREME IZBRANEGA PARKIRIŠČA OZ. ELEMENTA PARKIRIŠČA .....	22
SLIKA 26: MASKA ZA PREGLED STORITEV IZBRANEGA PARKIRIŠČA OZ. ELEMENTA PARKIRIŠČA .....	23
SLIKA 27: MASKA ZA PREGLED OSNOVNIH PODATKOV O ODPIRALNEM/ IH ČASU/ IH IZBRANEGA PARKIRIŠČA OZ. ELEMENTA PARKIRIŠČA .....	24
SLIKA 28: MASKA ZA PREGLED PODROBNEJŠIH PODATKOV O ODPIRALNEM ČASU IZBRANEGA PARKIRIŠČA OZ. ELEMENTA PARKIRIŠČA .	24
SLIKA 29: PREGLED VSEH ODPIRALNIH ČASOV V NASTAVITVAH .....	25
SLIKA 30: MASKA ZA PREGLED OSNOVNIH PODATKOV O CENIKU/ IH IZBRANEGA PARKIRIŠČA OZ. ELEMENTA PARKIRIŠČA .....	26
SLIKA 31: MASKA ZA PREGLED PODROBNEJŠIH PODATKOV O CENIKU IZBRANEGA PARKIRIŠČA OZ. ELEMENTA PARKIRIŠČA (1. ZAVIHEK - OSNOVNO) .....	27
SLIKA 32: MASKA ZA PREGLED PODROBNEJŠIH PODATKOV O CENIKU IZBRANEGA PARKIRIŠČA OZ. ELEMENTA PARKIRIŠČA (2. ZAVIHEK - PODROBNO) .....	27
SLIKA 33: MASKA ZA PREGLED PODROBNEJŠIH PODATKOV O CENIKU IZBRANEGA PARKIRIŠČA OZ. ELEMENTA PARKIRIŠČA (3. ZAVIHEK - POSTAVKE) .....	28
SLIKA 34: PREGLED VSEH CENIKOV V NASTAVITVAH .....	28
SLIKA 35: : MASKA ZA PREGLED SHRANJENIH DOKUMENTOV IZBRANEGA PARKIRIŠČA .....	29
SLIKA 36: MASKA ZA PREGLED DINAMIČNIH PODATKOV .....	30
SLIKA 37: MASKA ZA PREGLED SEZNAMA VSEH KAMPUSOV KATEREGA DEL JE IZBRANO PARKIRIŠČE .....	30
SLIKA 38: PREGLED VSEH PARKIRIŠČ, KI PRIPADAJO POSAMEZNEMU KAMPUSU .....	31
SLIKA 39: PRIČETEK POSTOPKA DODAJANJA NOVEGA PARKIRIŠČA .....	32
SLIKA 40: MOŽNOSTI UREJANJA PODATKOV O VNESENIH PARKIRIŠČIH OZ. ELEMENTIH PARKIRIŠČA .....	33
SLIKA 41: MASKA ZA VNOS IN UREJANJE PODATKOV V ZAVIHKU OBJEKT .....	34
SLIKA 42: MASKA ZA VNOS IN UREJANJE PODATKOV V ZAVIHKU LOKACIJA .....	35
SLIKA 43: MASKA ZA VNOS IN UREJANJE PODATKOV V ZAVIHKU OSNOVNI PODATKI 1.DEL .....	37
SLIKA 44: MASKA ZA VNOS IN UREJANJE PODATKOV V ZAVIHKU OSNOVNI PODATKI 2.DEL .....	37
SLIKA 45: PRIMER UREJANJA VREDNOSTI PRI ATRIBUTIH S SPUSTNIM SEZNAMOM .....	38

SLIKA 46: PRIMER UREJANJA VREDNOSTI PRI ATRIBUTIH Z VEČ MOŽNOSTMI V PREKRIVNEM OKNU .....	38
SLIKA 47: MASKA ZA VNOS PODATKOV V ZAVIHKU ORGANIZACIJA.....	39
SLIKA 48: TABELA S SEZNAMOM ŽE VNESENIH ORGANIZACIJ.....	40
SLIKA 49: MASKA ZA VNOS IN UREJANJE PODATKOV O ORGANIZACIJI .....	40
SLIKA 50: MASKA ZA UREJANJE PODATKOV V ZAVIHKU ORGANIZACIJA .....	41
SLIKA 51: MASKA ZA VNOS IN UREJANJE PODATKOV O OPREMI PARKIRIŠČA OZ. ELEMENTOV PARKIRIŠČA.....	42
SLIKA 52: MASKA ZA VNOS IN UREJANJE PODATKOV O STORITVAH PARKIRIŠČA OZ. ELEMENTOV PARKIRIŠČA .....	42
SLIKA 53: MASKA ZA VNOS PODATKOV V ZAVIHKU ODPIRALNI ČASI .....	43
SLIKA 54: TABELA S SEZNAMOM ŽE VNESENIH ODPIRALNIH ČASOV .....	44
SLIKA 55: MASKA ZA VNOS IN UREJANJE PODATKOV O ODPIRALNEM ČASU.....	44
SLIKA 56: MASKA ZA UREJANJE PODATKOV V ZAVIHKU ODPIRALNI ČASI.....	45
SLIKA 57: MASKA ZA VNOS PODATKOV V ZAVIHKU CENIKI .....	46
SLIKA 58: TABELA S SEZNAMOM ŽE VNESENIH CENIKOV .....	47
SLIKA 59: MASKA ZA VNOS IN UREJANJE PODATKOV O ODPIRALNEM ČASU – ZAVIHEK OSNOVNO .....	48
SLIKA 60: MASKA ZA VNOS IN UREJANJE PODATKOV O ODPIRALNEM ČASU – ZAVIHEK PODROBNO.....	48
SLIKA 61: MASKA ZA VNOS IN UREJANJE PODATKOV O ODPIRALNEM ČASU – ZAVIHEK POSTAVKE.....	49
SLIKA 62: MASKA ZA VNOS IN UREJANJE PODATKOV O ODPIRALNEM ČASU – ZAVIHEK POSTAVKE (DODAJ CENO) .....	49
SLIKA 63: MASKA ZA UREJANJE PODATKOV V ZAVIHKU CENIKI.....	50
SLIKA 64: MASKA ZA VNOS PODATKOV V ZAVIHKU DOSTOPI .....	51
SLIKA 65: MASKA ZA VNOS IN UREJANJE PODATKOV O DOSTOPIH.....	51
SLIKA 66: MASKA ZA UREJANJE PODATKOV O DOSTOPU IN DODAJANJE ODPIRALNIH ČASOV ALI TOČKE DOSTOPA.....	52
SLIKA 67: MASKA ZA DODAJANJE IN UREJANJE PODATKOV O LOKACIJI IN ODPIRALNEM ČASU POSAMEZNEGA DOSTOPA .....	52
SLIKA 68: MASKA ZA VNOS PODATKOV V ZAVIHKU DOKUMENTI .....	53
SLIKA 69: MASKA ZA VNOS DOKUMENTOV OZ. DATOTEK.....	53
SLIKA 70: MASKA ZA DODAJANJE IN UREJANJE DOKUMENTOV V ZAVIHKU DOKUMENTI.....	54
SLIKA 71: UREJANJE STATUSA.....	55
SLIKA 72: GUMB ZA VNOS NOVEGA DELA PARKIRIŠČA .....	56
SLIKA 73: GUMB ZA VNOS NOVE IN UREJANJE ALI BRISANJE ŽE VNESENIH SKUPIN PARKIRNIH MEST.....	56
SLIKA 74: PRIMER DODAJANJA NOVEGA KAMPUSA.....	57
SLIKA 75: MASKA ZA VNOS NOVEGA KAMPUSA .....	58
SLIKA 76: MASKA ZA DODAJANJE PARKIRIŠČ POD POSAMEZNI KAMPUS .....	58
SLIKA 77: MASKA ZA DODAJANJE NOVEGA PARKIRIŠČA V KAMPUS IN UREJANJE PODATKOV V KAMPUS VKLJUČENIH PARKIRIŠČ .....	59
SLIKA 78: MASKA ZA DODAJANJE NOVEGA PARKIRNEGA MESTA .....	59
SLIKA 79: GUMB ZA UVOZ IZMENJEVALNE DATOTEKE .....	60
SLIKA 80: MASKA ZA UVOZ IZMENJEVALNE DATOTEKE .....	61
SLIKA 81: IZBIRA GUMBA ZA IZPIS POROČILA POSAMEZNEGA PARKIRIŠČA .....	61
SLIKA 82: PRIMER IZPISA POROČILA NA EKRANU .....	62
SLIKA 83: IZBIRA GUMBA ZA IZVOZ PODATKOV .....	63
SLIKA 84: MASKA ZA IZBOR FORMATA IZVOZA PODATKOV .....	63
SLIKA 85: PRIKAZ OSNOVNIH ANALITIK .....	64
SLIKA 86: MASKA ZA UREJANJE LASTNEGA PROFILA UPORABNIKU .....	64
SLIKA 87: MASKA ZA ADMINISTRACIJO OBMOČJI (ZA ADMINISTRATORJA) .....	65
SLIKA 88: PRIMER SEZNAMA UPORABNIKOV .....	66
SLIKA 89: MASKA ZA UREJANJE UPORABNIKOV.....	66

## 1 UVOD

Platforma SIPARK omogoča zbiranje, urejanje in posredovanje standardiziranih statičnih in dinamičnih podatkov o javno dostopnih parkirnih mestih in parkiriščih v Sloveniji. Predstavlja osnovo za enotno in javno dostopno podatkovno bazo parkirišč v Sloveniji (podatkovno skladišče odprtih in standardiziranih podatkov).

S SIPARK se vodijo podatki o parkiriščih in elementih parkirišča. Ključni uporabniki SIPARK so državna in občinske uprave, regionalne razvojne agencije in regionalni mobilnostni centri, prometni in prostorski načrtovalci, upravljavci parkirišč in parkirnih mest, uporabniki podatkov pa tudi ponudniki storitev mobilnosti in vozniki.

Uporabniška navodila informacijskega sistema so pripravljena po naslednjih sklopih:

1. Vstop in registracija
2. Pregledi podatkov
3. Vnosi in urejanje podatkov
4. Uvozi in izvozi podatkov
5. Analitika
6. Nastavitve

Uporabljene kratice:

APDS	Alliance for Parking Data Standards
CSV	CSV je besedilna datoteka s posebnim formatom, ki omogoča shranjevanje podatkov v strukturirani obliki tabele, kjer so vrednosti, ločene s podpičjem
DATEX	standard za izmenjavo podatkov prometnih informacij
GIO	Gradbeno inženirskimi objekti
GURS	Geodetska uprava Republike Slovenije
JPP	Javni potniški promet
MOPE	Ministrstvo za okolje, podnebje in energijo
NCUP	Nacionalni center za upravljanje prometa
SHP	Oblika datoteke za geoprostorske vektorske podatke za izmenjavo podatkov v GIS sistemih
SIPARK	Nacionalna parkirna platforma
ZK GJI	Zbirni kataster gospodarske javne infrastrukture

## 2 VSTOP IN REGISTRACIJA

### 2.1 DOSTOP IN PRIJAVA V PLATFORMO

Platforma SIPARK je dostopna na spletnem naslovu sipark.nap.si. Za vstop v platformo uporabnik potrebuje uporabniško ime in geslo, ki mu ga dodeli administrator sistema.

Slika 1: Prijavno okno v SIPARK

Za pridobitev uporabniškega imena in gesla je potrebna predhodna registracija potrditev s strani uporabnika na MOPE.

Slika 2: Registracijsko okno v SIPARK

Po potrditvi oddaje prijave, sistem pošlje elektronsko sporočilo administratorju sistema in ga tako obvesti o novi prijavi.

Na osnovi oddanih podatkov administrator sistema preveril ustreznost podatkov o novem uporabniku. V kolikor so podatki v prijavi ustrezni, administrator sistema potrdi uporabnika in njegovo pripadnost območju. Po potrditvi uporabnika s strani administratorja sistema, uporabnik prejme elektronsko sporočilo o potrditvi registracije.

V primeru pozabljenega gesla, se uporabniku na elektronsko pošto posreduje elektronsko sporočilo s povezavo, na kateri lahko ponastavi geslo.

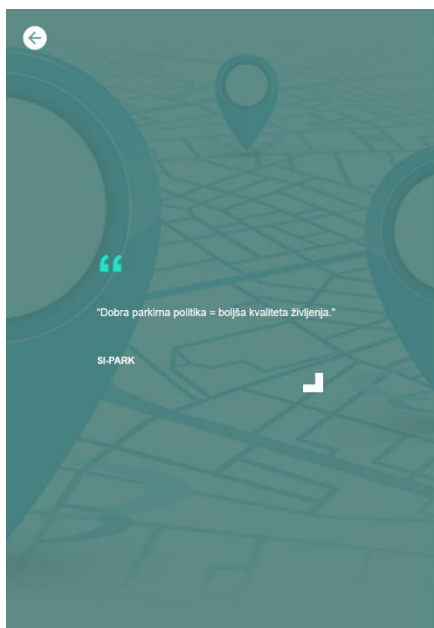

Slika 3: Okno za posredovanje zahtevka za ponastavitev gesla

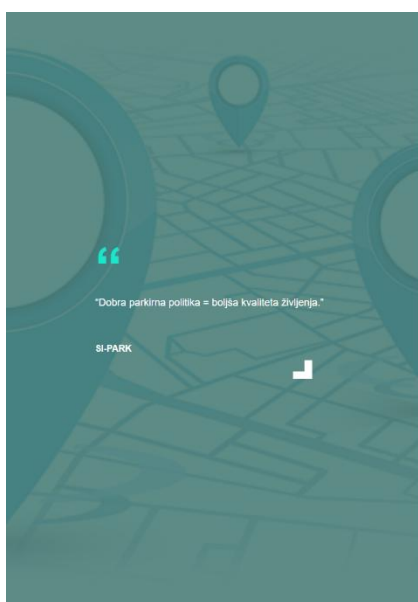
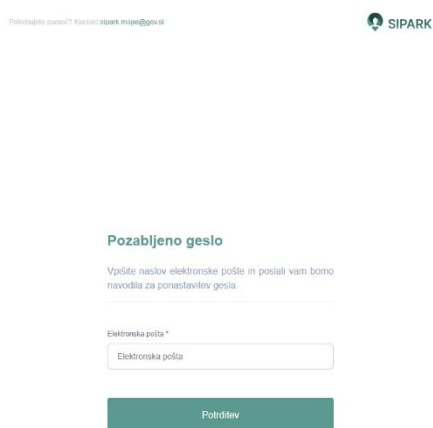

Slika 4: Okno z obvestilom za preveritev e-pošte

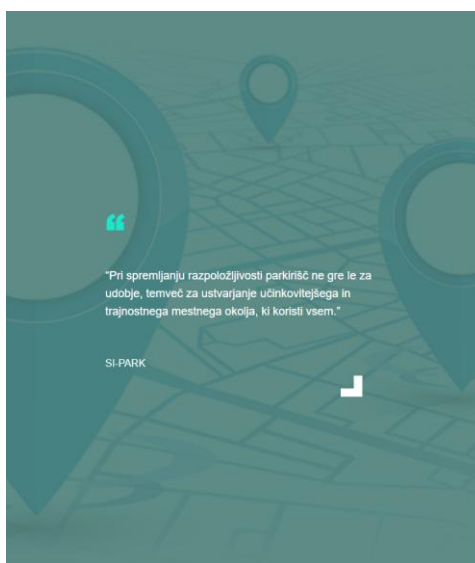

Slika 5: Okno z obvestilom glede validacije

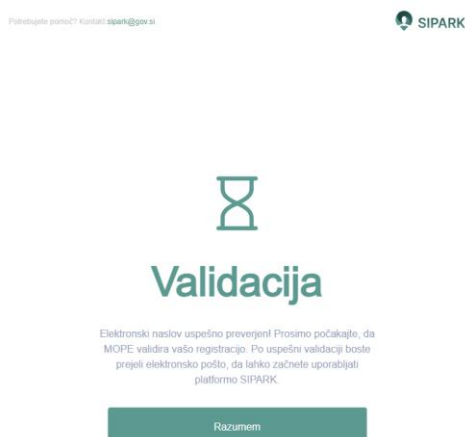

Po uspešni prijavi se odpre uvodna stran, kjer je na desni strani zgoraj izpisano uporabniško ime trenutnega uporabnika. S klikom na uporabniško ime, lahko uporabnik ureja svoje podatke oz. profil.

Slika 6: Okno za urejanje registracijskih podatkov / profila posameznega uporabnika

Uporabnik lahko administratorju odda vlogo za spremembo pravic in sicer upravljavec (tisti, ki lahko bere in ureja podatke za posamezno občino za katero ima pravice) ali bralec (tisti, ki lahko le pregleduje podatke).

## 2.2 UVODNA STRAN S PREGLEDOM PODATKOV

Po uspešni prijavi se odpre uvodna stran s pregledom že vnesenih podatkov o parkiriščih oz. podrejenih elementih.

Koda	Območje	Naziv	Vrsta	Tip parkirišča	Št. mest	Odprto za javnost	Vrsta uporabe	Status	GIO	Datum zadnje spremembe
001-0027	Ajtovščina	GIO parkirišče (ob. Ajtovščina)	Parkirišče	/	1	/	/	V PRIPRAVI	☑	30.09.2024 14:55:55
001-0026	Ajtovščina	GIO parkirišče (ob. Ajtovščina)	Parkirišče	/	1	/	/	V PRIPRAVI	☑	30.09.2024 14:55:55
001-0025	Ajtovščina	GIO parkirišče (ob. Ajtovščina)	Parkirišče	/	1	/	/	V PRIPRAVI	☑	30.09.2024 14:55:55
001-0024	Ajtovščina	GIO parkirišče (ob. Ajtovščina)	Parkirišče	/	1	/	/	V PRIPRAVI	☑	30.09.2024 14:55:55
001-0023	Ajtovščina	GIO parkirišče (ob. Ajtovščina)	Parkirišče	/	1	/	/	V PRIPRAVI	☑	30.09.2024 14:55:55
001-0022	Ajtovščina	GIO parkirišče (ob. Ajtovščina)	Parkirišče	/	1	/	/	V PRIPRAVI	☑	30.09.2024 14:55:55
001-0021	Ajtovščina	GIO parkirišče (ob. Ajtovščina)	Parkirišče	/	1	/	/	V PRIPRAVI	☑	30.09.2024 14:55:55
001-0020	Ajtovščina	GIO parkirišče (ob. Ajtovščina)	Parkirišče	/	1	/	/	V PRIPRAVI	☑	30.09.2024 14:55:55
001-0019	Ajtovščina	GIO parkirišče (ob. Ajtovščina)	Parkirišče	/	1	/	/	V PRIPRAVI	☑	30.09.2024 14:55:55
001-0018	Ajtovščina	GIO parkirišče (ob. Ajtovščina)	Parkirišče	/	1	/	/	V PRIPRAVI	☑	30.09.2024 14:55:55
001-0017	Ajtovščina	GIO parkirišče (ob. Ajtovščina)	Parkirišče	/	1	/	/	V PRIPRAVI	☑	30.09.2024 14:55:55
001-0016	Ajtovščina	GIO parkirišče (ob. Ajtovščina)	Parkirišče	/	1	/	/	V PRIPRAVI	☑	30.09.2024 14:55:55
001-0015	Ajtovščina	GIO parkirišče (ob. Ajtovščina)	Parkirišče	/	1	/	/	V PRIPRAVI	☑	30.09.2024 14:55:55
001-0014	Ajtovščina	GIO parkirišče (ob. Ajtovščina)	Parkirišče	/	1	/	/	V PRIPRAVI	☑	30.09.2024 14:55:55

Slika 7: Pregled vnesenih podatkov o parkiriščih oz. podrejenih elementih

Ob levem robu so gumbi za posamezne module:

- Pregled: pregledi vnesenih podatkov z možnostjo filtriranja oz. razvrščanja po osnovnih atributih
- Analitika: pregledi analitičnih podatkov po osnovnih atributih
- Nastavitve za administratorja (vidno le administratorju): šifrant območji, organizacij, odpiralnih časov, cenikov, administracije uporabnikov in dinamičnih podatkov

Pregled 17 vnosov

0 vstic izbranih od 100

<input type="checkbox"/>	Koda ↓	Območje ↓	Naziv ↓	Vrsta ↓	Tip parkirišča ↓	Št. mest ↓	Odprto za javnost ↓	Vrsta uporabe ↓	Status ↓	GIO ↓	Datum zadnje spremembe ↓	
<input type="checkbox"/>	001-0027	Ajdovščina	GIO parkirišče (ob. Ajdovščina)	Parkirišče	/	1	/	/	V PRIPRAVI	<input checked="" type="checkbox"/>	30.09.2024 14:55:55	...
<input type="checkbox"/>	001-0026	Ajdovščina	GIO parkirišče (ob. Ajdovščina)	Parkirišče	/	1	/	/	V PRIPRAVI	<input checked="" type="checkbox"/>	30.09.2024 14:55:55	...
<input type="checkbox"/>	001-0025	Ajdovščina	GIO parkirišče (ob. Ajdovščina)	Parkirišče	/	1	/	/	V PRIPRAVI	<input checked="" type="checkbox"/>	30.09.2024 14:55:55	...
<input type="checkbox"/>	001-0024	Ajdovščina	GIO parkirišče (ob. Ajdovščina)	Parkirišče	/	1	/	/	V PRIPRAVI	<input checked="" type="checkbox"/>	30.09.2024 14:55:55	...
<input type="checkbox"/>	001-0023	Ajdovščina	GIO parkirišče (ob. Ajdovščina)	Parkirišče	/	1	/	/	V PRIPRAVI	<input checked="" type="checkbox"/>	30.09.2024 14:55:55	...
<input type="checkbox"/>	001-0022	Ajdovščina	GIO parkirišče (ob. Ajdovščina)	Parkirišče	/	1	/	/	V PRIPRAVI	<input checked="" type="checkbox"/>	30.09.2024 14:55:55	...
<input type="checkbox"/>	001-0021	Ajdovščina	GIO parkirišče (ob. Ajdovščina)	Parkirišče	/	1	/	/	V PRIPRAVI	<input checked="" type="checkbox"/>	30.09.2024 14:55:55	...
<input type="checkbox"/>	001-0020	Ajdovščina	GIO parkirišče (ob. Ajdovščina)	Parkirišče	/	1	/	/	V PRIPRAVI	<input checked="" type="checkbox"/>	30.09.2024 14:55:55	...
<input type="checkbox"/>	001-0019	Ajdovščina	GIO parkirišče (ob. Ajdovščina)	Parkirišče	/	1	/	/	V PRIPRAVI	<input checked="" type="checkbox"/>	30.09.2024 14:55:55	...
<input type="checkbox"/>	001-0018	Ajdovščina	GIO parkirišče (ob. Ajdovščina)	Parkirišče	/	1	/	/	V PRIPRAVI	<input checked="" type="checkbox"/>	30.09.2024 14:55:55	...
<input type="checkbox"/>	001-0017	Ajdovščina	GIO parkirišče (ob. Ajdovščina)	Parkirišče	/	1	/	/	V PRIPRAVI	<input checked="" type="checkbox"/>	30.09.2024 14:55:55	...
<input type="checkbox"/>	001-0016	Ajdovščina	GIO parkirišče (ob. Ajdovščina)	Parkirišče	/	1	/	/	V PRIPRAVI	<input checked="" type="checkbox"/>	30.09.2024 14:55:55	...
<input type="checkbox"/>	001-0015	Ajdovščina	GIO parkirišče (ob. Ajdovščina)	Parkirišče	/	1	/	/	V PRIPRAVI	<input checked="" type="checkbox"/>	30.09.2024 14:55:55	...
<input type="checkbox"/>	001-0014	Ajdovščina	GIO parkirišče (ob. Ajdovščina)	Parkirišče	/	1	/	/	V PRIPRAVI	<input checked="" type="checkbox"/>	30.09.2024 14:55:55	...

Število vstic na stran 100 << >>

Slika 8: Meni z moduli (pregled, analitika in nastavitve)

Jedro predstavlja tabela z osnovnimi podatki o parkirišču oz. elementih parkirišča. Tabela vključuje zgolj ključne attribute za lažje pregledovanje oz. iskanje podatkov.

- Koda elementa
- Območje
- Naziv
- Vrsta
- Tip parkirišča
- Št. park. mest
- Odprto za javnost
- Plačljivo
- Vrsta uporabe
- Status
- GIO (Informacija, da je podatek pridobljen iz Geodetske uprave Republike Slovenije (GURS) v okviru nadgradenj Zbirnega katastra gospodarske javne infrastrukture (ZK GJI) z gradbeno inženirskimi objekti (GIO) med katerimi so tudi samostojna parkirišča)
- Datum zadnje spremembe

Zaradi števila izpisanih atributov oziroma širine tabele je pod tabelo drsnik s katerim se lahko premika levo / desno. Ob nazivu stolpca v tabeli sta gumba za urejanja zaporedja izpisa zapisov – naraščajoče in padajoče.

Pregled 17 vnosov

Območja 1 Vrsta Tip Št. parkirnih mest Odprto za javnost Vrsta uporabe Status GIO Datum zadnje spremembe

Koda	Območje	Naziv	Vrsta	Tip parkirišča	Št. mest	Odprto za javnost	Vrsta uporabe	Status	GIO	Datum zadnje spremembe
001-0027	Ajtovišna	GIO parkirišče (ob. Ajtovišna)	Parkirišče	/	1	/	/	V PRIPRAVI	30.09.2024 14:55:55	...
001-0026	Ajtovišna	GIO parkirišče (ob. Ajtovišna)	Parkirišče	/	1	/	/	V PRIPRAVI	30.09.2024 14:55:55	...
001-0025	Ajtovišna	GIO parkirišče (ob. Ajtovišna)	Parkirišče	/	1	/	/	V PRIPRAVI	30.09.2024 14:55:55	...
001-0024	Ajtovišna	GIO parkirišče (ob. Ajtovišna)	Parkirišče	/	1	/	/	V PRIPRAVI	30.09.2024 14:55:55	...
001-0023	Ajtovišna	GIO parkirišče (ob. Ajtovišna)	Parkirišče	/	1	/	/	V PRIPRAVI	30.09.2024 14:55:55	...
001-0022	Ajtovišna	GIO parkirišče (ob. Ajtovišna)	Parkirišče	/	1	/	/	V PRIPRAVI	30.09.2024 14:55:55	...
001-0021	Ajtovišna	GIO parkirišče (ob. Ajtovišna)	Parkirišče	/	1	/	/	V PRIPRAVI	30.09.2024 14:55:55	...
001-0020	Ajtovišna	GIO parkirišče (ob. Ajtovišna)	Parkirišče	/	1	/	/	V PRIPRAVI	30.09.2024 14:55:55	...
001-0019	Ajtovišna	GIO parkirišče (ob. Ajtovišna)	Parkirišče	/	1	/	/	V PRIPRAVI	30.09.2024 14:55:55	...
001-0018	Ajtovišna	GIO parkirišče (ob. Ajtovišna)	Parkirišče	/	1	/	/	V PRIPRAVI	30.09.2024 14:55:55	...
001-0017	Ajtovišna	GIO parkirišče (ob. Ajtovišna)	Parkirišče	/	1	/	/	V PRIPRAVI	30.09.2024 14:55:55	...
001-0016	Ajtovišna	GIO parkirišče (ob. Ajtovišna)	Parkirišče	/	1	/	/	V PRIPRAVI	30.09.2024 14:55:55	...
001-0015	Ajtovišna	GIO parkirišče (ob. Ajtovišna)	Parkirišče	/	1	/	/	V PRIPRAVI	30.09.2024 14:55:55	...
001-0014	Ajtovišna	GIO parkirišče (ob. Ajtovišna)	Parkirišče	/	1	/	/	V PRIPRAVI	30.09.2024 14:55:55	...

0 vstic izbranih od 100 Število vstic na stran 100

Slika 9: Vrstica za urejanje zaporedja prikaza osnovnih podatkov

Nad tabelo so filtri, ki omogočajo iskanje ali filtriranje po posameznih ključnih atributih (možno je tudi kombiniranje večjega števila filtrov). Omogočeno je splošno iskanje po vseh atributih v tabeli z vpisom besedila (uporabno zlasti za iskanje po npr. nazivu) ali izbor iz obstoječih vrednosti (npr. območje, vrsta, status, tip parkirišča, odprto za javnost, plačljivo) ali pa z določanjem intervalov (število parkirnih mest in datum zadnje spremembe). Dodan je tudi gumb za ponastavitev vseh morebiti vklopljenih filtrov.

Pregled 17 vnosov

Območja 1 Vrsta Tip Št. parkirnih mest Odprto za javnost Vrsta uporabe Status GIO Datum zadnje spremembe

Koda	Območje	Naziv	Vrsta	Tip parkirišča	Št. mest	Odprto za javnost	Vrsta uporabe	Status	GIO	Datum zadnje spremembe
001-0027	Ajtovišna	GIO parkirišče (ob. Ajtovišna)	Parkirišče	/	1	/	/	V PRIPRAVI	30.09.2024 14:55:55	...
001-0026	Ajtovišna	GIO parkirišče (ob. Ajtovišna)	Parkirišče	/	1	/	/	V PRIPRAVI	30.09.2024 14:55:55	...
001-0025	Ajtovišna	GIO parkirišče (ob. Ajtovišna)	Parkirišče	/	1	/	/	V PRIPRAVI	30.09.2024 14:55:55	...
001-0024	Ajtovišna	GIO parkirišče (ob. Ajtovišna)	Parkirišče	/	1	/	/	V PRIPRAVI	30.09.2024 14:55:55	...
001-0023	Ajtovišna	GIO parkirišče (ob. Ajtovišna)	Parkirišče	/	1	/	/	V PRIPRAVI	30.09.2024 14:55:55	...
001-0022	Ajtovišna	GIO parkirišče (ob. Ajtovišna)	Parkirišče	/	1	/	/	V PRIPRAVI	30.09.2024 14:55:55	...
001-0021	Ajtovišna	GIO parkirišče (ob. Ajtovišna)	Parkirišče	/	1	/	/	V PRIPRAVI	30.09.2024 14:55:55	...
001-0020	Ajtovišna	GIO parkirišče (ob. Ajtovišna)	Parkirišče	/	1	/	/	V PRIPRAVI	30.09.2024 14:55:55	...
001-0019	Ajtovišna	GIO parkirišče (ob. Ajtovišna)	Parkirišče	/	1	/	/	V PRIPRAVI	30.09.2024 14:55:55	...
001-0018	Ajtovišna	GIO parkirišče (ob. Ajtovišna)	Parkirišče	/	1	/	/	V PRIPRAVI	30.09.2024 14:55:55	...
001-0017	Ajtovišna	GIO parkirišče (ob. Ajtovišna)	Parkirišče	/	1	/	/	V PRIPRAVI	30.09.2024 14:55:55	...
001-0016	Ajtovišna	GIO parkirišče (ob. Ajtovišna)	Parkirišče	/	1	/	/	V PRIPRAVI	30.09.2024 14:55:55	...
001-0015	Ajtovišna	GIO parkirišče (ob. Ajtovišna)	Parkirišče	/	1	/	/	V PRIPRAVI	30.09.2024 14:55:55	...
001-0014	Ajtovišna	GIO parkirišče (ob. Ajtovišna)	Parkirišče	/	1	/	/	V PRIPRAVI	30.09.2024 14:55:55	...

0 vstic izbranih od 100 Število vstic na stran 100

Slika 10: Vrstica za filtriranje podatkov

Pregled 6 vnosov

Območje: Vista: Status: Tip: Št. parkirnih mest: Odprto za javnost: Plačljivo: Datum zadnje spremembe: Resetiraj filtre

<input type="checkbox"/>	Koda	Območje	Naziv	Vrsta	Tip parkirišča	Št. mest	Odprto za javnost	Plačljivo	Vrsta uporabe	Status	Datum zadnje spremembe	Uredi	Mapa
<input type="checkbox"/>	122-0009	Škofja Loka	Parkirišče šedinski most	Parkirišče	Parkiranje izven ulic	58	Javno	/	/	V PRIPRAVI	23.11.2023 15:31:45	...	...
<input type="checkbox"/>	122-0014	Škofja Loka	za garažo brez nadstreškov	Parkirišče	Parkiranje izven ulic	43	Javno	Plačljivo	/	V PRIPRAVI	21.11.2023 15:24:39	...	...
<input type="checkbox"/>	122-0013	Škofja Loka	pred garažo z nadstrehi	Parkirišče	Parkiranje izven ulic	126	/	Plačljivo	/	V PRIPRAVI	21.11.2023 15:24:39	...	...
<input type="checkbox"/>	122-0011	Škofja Loka	Partizanska 40-41-42	Parkirišče	Parkiranje izven ulic	86	Delno javno	Brezplačno in časovno omejeno	/	V PRIPRAVI	21.11.2023 15:24:38	...	...
<input type="checkbox"/>	122-0010	Škofja Loka	Liti skupno	Parkirišče	Parkiranje izven ulic	84	Delno javno	/	/	V PRIPRAVI	21.11.2023 15:24:38	...	...
<input type="checkbox"/>	122-0008	Škofja Loka	Bočno parkiranje ob železnici ob Kladinski cesti.	Parkirišče	Parkiranje izven ulic	15	Javno	Brezplačno	Ostani avtomobil	V PRIPRAVI	21.11.2023 15:24:37	...	...

Slika 11: Primer uporabe filtrov

S klikom na vrstico preidemo v podrobnejši pregled podatkov izbranega parkirišča oz. podrejenega elementa. V pregled lahko preidemo tudi z izborom možnosti »uredi« v gumbu »...« na koncu vsake vrstice, kjer se izpišejo možnosti:

- Uredi
- Poročilo (uporabniku prijazen izpis izbranega elementa parkirišča)
- Info (sistemski podatki o izbranem elementu – datum popisa, datum zadnje spremembe in uporabnik)
- Izbrisi (brisanje izbranega elementa parkirišča)

Pregled 6 vnosov

Območje: Vista: Status: Tip: Št. parkirnih mest: Odprto za javnost: Plačljivo: Datum zadnje spremembe: Resetiraj filtre

<input type="checkbox"/>	Koda	Območje	Naziv	Vrsta	Tip parkirišča	Št. mest	Odprto za javnost	Plačljivo	Vrsta uporabe	Status	Datum zadnje spremembe	Uredi	Mapa
<input type="checkbox"/>	122-0009	Škofja Loka	Parkirišče šedinski most	Parkirišče	Parkiranje izven ulic	58	Javno	/	/	V PRIPRAVI	23.11.2023 15:31:45	...	...
<input type="checkbox"/>	122-0014	Škofja Loka	za garažo brez nadstreškov	Parkirišče	Parkiranje izven ulic	43	Javno	Plačljivo	/	V PRIPRAVI	21.11.2023 15:24:39	...	...
<input type="checkbox"/>	122-0013	Škofja Loka	pred garažo z nadstrehi	Parkirišče	Parkiranje izven ulic	126	/	Plačljivo	/	V PRIPRAVI	21.11.2023 15:24:39	...	...
<input type="checkbox"/>	122-0011	Škofja Loka	Partizanska 40-41-42	Parkirišče	Parkiranje izven ulic	86	Delno javno	Brezplačno in časovno omejeno	/	V PRIPRAVI	21.11.2023 15:24:38	...	...
<input type="checkbox"/>	122-0010	Škofja Loka	Liti skupno	Parkirišče	Parkiranje izven ulic	84	Delno javno	/	/	V PRIPRAVI	21.11.2023 15:24:38	...	...
<input type="checkbox"/>	122-0008	Škofja Loka	Bočno parkiranje ob železnici ob Kladinski cesti.	Parkirišče	Parkiranje izven ulic	15	Javno	Brezplačno	Ostani avtomobil	V PRIPRAVI	21.11.2023 15:24:37	...	...

Slika 12: Možnosti urejanja in brisanja podatkov ter prikaza sistemskih podatkov

Na levi strani pred zapisom posameznega elementa je v vsaki vrstici tudi potrditveno polje (checkbox) za izbiro elementov. V kolikor želimo izbrati vse zapise, se lahko izbere potrditveno polje v glavi tabele. Izbrane elemente lahko pregledamo v grafiki ali izvozimo (gumbi nad tabelo na desni strani).

Pregled 6 vnosov

Območja Vrata Status Tip Št. parkirnih mest Odprto za javnost Plačljivo Datum zadnje spremembe

ID	Območje	Naziv	Vrsta	Tip parkirišča	Št. mest	Odprto za javnost	Plačljivo	Vrsta uporabe	Status	Datum zadnje spremembe
1-0009	Škofja Loka	Parkirišče Bežinski most	Parkirišče	Parkiranje izven ulic	58	Javno	/	/	V PRIPRAVI	23.11.2023 15:31:45
1-0014	Škofja Loka	za garažo brez nadstreškov	Parkirišče	Parkiranje izven ulic	43	Javno	Plačljivo	/	V PRIPRAVI	21.11.2023 15:24:39
1-0013	Škofja Loka	pred garažo z nadstrešji	Parkirišče	Parkiranje izven ulic	126	/	Plačljivo	/	V PRIPRAVI	21.11.2023 15:24:39
1-0011	Škofja Loka	Partizanska 40-41-42	Parkirišče	Parkiranje izven ulic	86	Delno javno	Brezplačno in časovno omejeno	/	V PRIPRAVI	21.11.2023 15:24:38
1-0010	Škofja Loka	List skupno	Parkirišče	Parkiranje izven ulic	84	Delno javno	/	/	V PRIPRAVI	21.11.2023 15:24:38
1-0008	Škofja Loka	Bočno parkiranje ob železnici ob Kisačevi cesti.	Parkirišče	Parkiranje izven ulic	15	Javno	Brezplačno	Osebnih avtomobil	V PRIPRAVI	21.11.2023 15:24:37

Slika 13: Potrditvena polja za izbor ter za izvoz in prikaz izbranih elementov v grafiki

S klikom na gumb »Pokaži na mapi« preidemo v pregled parkirišč v grafiki. V kolikor imamo izbrane elemente se prikaže območje izbranih elementov, v kolikor ni izbranih elementov se prikaže območje uporabnika (občina za uporabnike z definiranim območjem).

### 3 PREGLEDI ZAPISOV PARKIRIŠČ OZ. ELEMENTOV

Po izbiri pregleda detajlnih podatkov se odpre maska za detajlni pregled kjer je:

- v zgornjem levem delu predstavljeno parkirišče z vsemi elementi kjer je predhodno izbrani element tudi označen,
- jedro predstavlja okno z detajlnimi podatki izbranega elementa, ki so zaradi obsega organizirani po zavihkih:
  - Objekt
  - Lokacija
  - Osnovni podatki
  - Organizacija
  - Oprema
  - Storitve
  - Odpiralni časi
  - Ceniki
  - Dostopi
  - Dokumenti
  - Zasedenost
  - Kampus

V zgornjem delu je dodana še navigacijska sled in naziv parkirišča oz. izbranega elementa.

Slika 14: Maska za pregled podatkov o parkirišču ali elementu parkirišča z zavihki za posamezne skupine podatkov

S klikom na podrejene elemente parkirišča v zgornjem levem kotu se odpre pregled vseh elementov posameznega parkirišča.

ID	Skupina parkirnih mest	Del parkirišča	Parkirna mesta	
131-0003-0-01	Cankarjeva cesta (Tršič) - osebna vozila	/	10	
131-0003-0-02	Cankarjeva cesta (Tršič) - invalidi	/	3	
131-0003-0-03	Cankarjeva cesta (Tršič) - modra cone 1	/	20	
131-0003-0-04	Cankarjeva cesta (Tršič) - modra cone 2	/	9	
131-0003-0-05	Cankarjeva cesta (Tršič) - vsi rib cest	/	14	
131-0003-0-06	Cankarjeva cesta (Tršič) - stopnica	/	14	

Slika 15: Maska za pregled seznama vseh elementov parkirišča

V nadaljevanju je podan pregled podatkov po posameznih vsebinskih zavihkih.

### 3.1 PREGLED PODATKOV V ZAVIHKU OBJEKT

V zavihku **Objekt** so vključeni naslednji atributi (velja za parkirišče oz. izbrani element):

- Območje: območje kateremu pripada parkirišče in je za občine prednastavljeno skladno z dodeljenimi pravicami (ni del DATEX)
- Koda: sistemska oznaka elementa parkirišča, ki se generira avtomatično
- Naziv: parkirišča
- Oznaka: interna oznaka parkirišča kot jo vodi lastnik oz. upravljavec
- Vzdevek: parkirišča
- Spletna povezava: parkirišča
- Opis in dodatne informacije: morebiten dodaten opis ali informacije o parkirišču

Spodaj levo je dodan tudi gumb za dodatne informacije in sicer datum popisa, datum zadnjega popravka in naziv uporabnik, ki je nazadnje urejal podatke za izbrano parkirišče oz. element parkirišča.

Slika 16: Maska za pregled primarnih podatkov o parkirišču ali elementu parkirišča

### 3.2 PREGLED PODATKOV V ZAVIHKU LOKACIJA

V zavihku **Lokacija** se izrišejo s temnejšo modro barvo točka (in obris) izbranega parkirišča oz. elementa parkirišča, s svetlejšo modro točke in obris morebitnih ostalih elementov, ki pripadajo istemu parkirišču, z oranžno barvo pa obrisi ostalih parkirišč, ki so že vneseni v bližini izbranega parkirišča oz. elementa parkirišča. V prikazu so vidni tudi v platformo zajeti vhodi in izhodi, ki so lahko ločeni tudi po namenu. Pregled je možen tako na OSM (Open Street Map) kot v DOF (vir: GURS), dodani pa so še sloji kot so občinske meje, parcele iz zemljiškega katastra, osi cest in lastništvo parcel (izpis s klikom na posamezno parcelo - izpiše se naziv lastnika le v primeru pravnih oseb) (vse vir GURS). V zgornjem levem delu karta je omogočeno tudi približevanje ali oddaljevanje na karti. Za hitrejšo navigacijo je dodan tudi gumb »pojdi na lokacijo«.

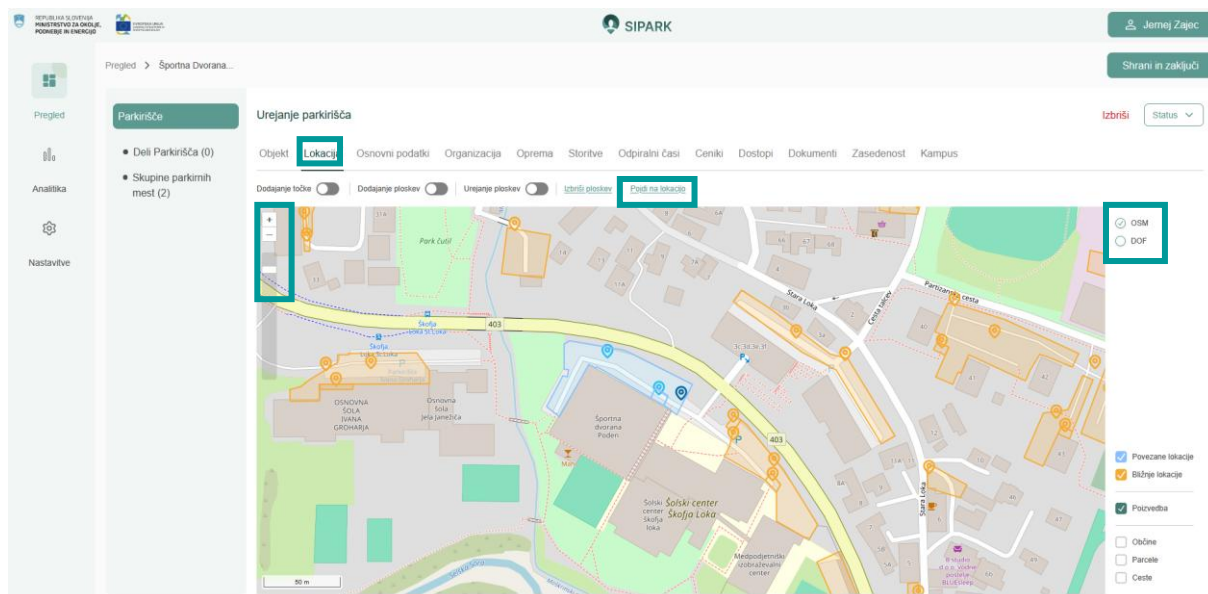

Slika 17: Pregled lokacije s točkami in obrisi na zemljevidu v OSM

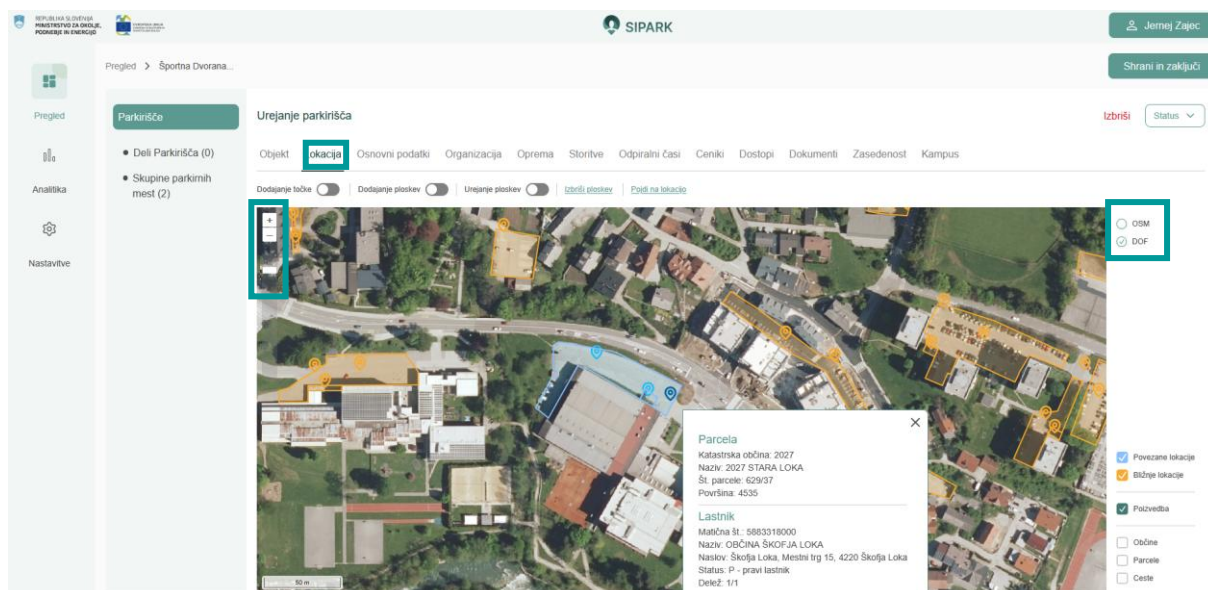

Slika 18: Pregled lokacije s točkami in obrisi na zemljevidu ter izpisom lastništva v DOF z izbranimi sloji občine, parcele in ceste

### 3.3 PREGLED PODATKOV V ZAVIHKU OSNOVNI PODATKI

V zavihku **Osnovni podatki** so vključeni naslednji atributi (velja za parkirišča oz. izbrani element):

- Tip parkirišča
- Lastništvo parkirišča (ni del DATEX)
- Odprto za javnost (v DATEX se preslika v DA/NE oz. »True«: Delno javno in javno in »False«: za zasebno rabo)
- Vrsta uporabe
- Dostopnost (ni del DATEX)
- Število parkirnih mest
- Pokrito
- Vrsta parkirne površine (ni del DATEX)
- Signalizacija (ni del DATEX)
- Dostop za invalide (v DATEX se preslika v DA/NE oz. »True/False«)
- Plačilni režim (ni del DATEX)
- Plačilno sredstvo (v DATEX se ne prenaša »DMD, moneta, račun in ostali specifični načini«)
- Maksimalen čas kratkotrajnega parkiranja
- Cona (ni del DATEX)
- Največje dovoljene mere vozil (višina, dolžina, širina, teža, osna obremenitev) in minimalni emisijski razred

Pri atributu Plačilni režim in Plačilna sredstva, kjer je lahko izbranih več možnosti, se na osnovni maski izpiše število izbranih vrednosti. S klikom na atribut pa se v prekrivnem oknu izpišejo izbrane vrednosti.

Pregled > GIO Parkirišče ...

Urejanje parkirišča

Objekt Lokacija **Osnovni podatki** Organizacija Oprema Storitve Odpiralni časi Ceniki Dostopi Dokumenti Zasedenost

Kampus

Tip parkirišča  
Izberite iz seznama... Lastništvo  Javni sektor  Zasebni sektor  
 Gradbeno inženirski objekt

Odprto za javnost  
Izberite iz seznama... Vrsta uporabe  
Izberite iz seznama...

Dostopnost  
Izberite iz seznama... Število parkirnih mest  
1 Odprto vse dni v letu

Pokrito  
Izberite iz seznama... Vista parkirne površine  
Izberite iz seznama...

Signalizacija  
Izberite iz seznama... Dostop za invalide  
Izberite iz seznama...

Slika 19: Maska za pregled osnovnih podatkov o parkirišču ali elementu parkirišča (zgornji del)

Pregled > Športna Dvorana...

Urejanje parkirišča

Objekt Lokacija **Osnovni podatki** Organizacija Oprema Storitve Odpiralni časi Ceniki Dostopi Dokumenti Zasedenost Kampus

Signalizacija  
Je vsa signalizacija  Dostop za invalide  
Dobro

Plaćila sredstva  
Izbranih: 1 + Izbranih: 2 +

Maksimalna višina vozila (m)  Največja dovoljena masa (t)

Maksimalna dolžina vozila (m)  Največja osna obremenitev (t)

Maksimalna širina vozila (m)  Minimalni EURO emisijski razred  
Izberite iz seznama...

Prekliči Shrani

Slika 20: Maska za pregled osnovnih podatkov o parkirišču ali elementu parkirišča (spodnji del)

### 3.4 PREGLED PODATKOV V ZAVIHKU ORGANIZACIJA

V zavihku **Organizacija** se izpišejo podatki o lastniku(ih) in upravljavcu(ih) parkirišča oz. izbranega elementa parkirišča:

- Naziv organizacije
- Matična številka

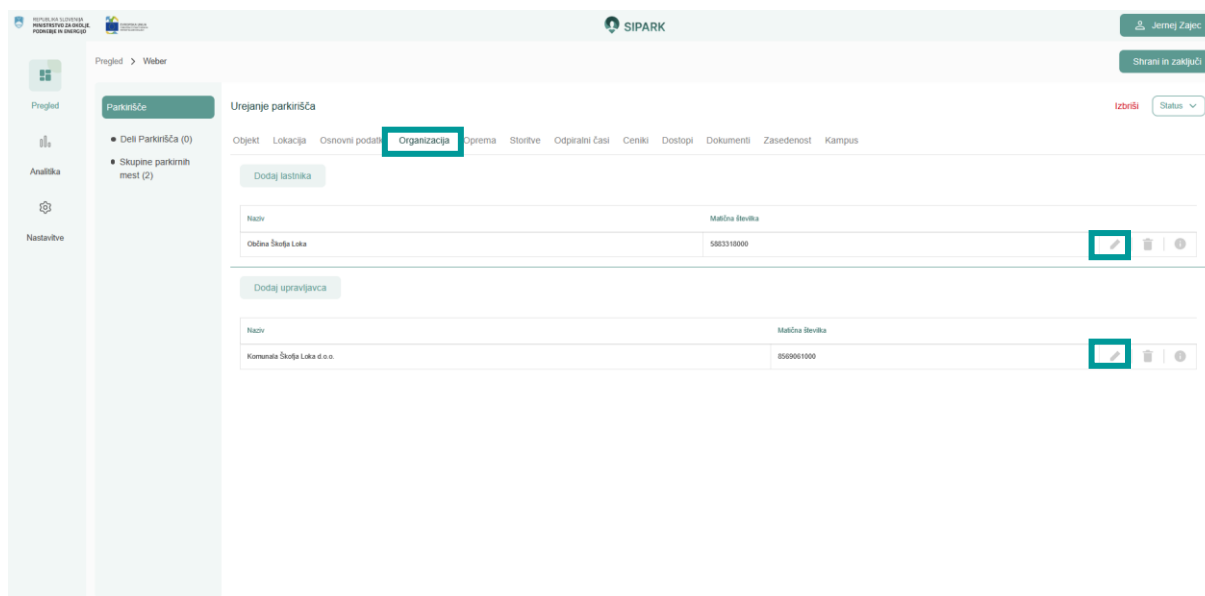

Slika 21: Maska za pregled osnovnih podatkov o organizaciji, ki je lastnik izbranega parkirišča oz. elementa parkirišča

S klikom na svinčnik ob nazivu lastnika oz. upravljavca objekta se odprejo dodatne informacije o organizaciji, ki je lastnik oz. upravljevec parkirišča oz. izbranega elementa parkirišča:

- Naziv
- Matična številka (ni del DATEX)
- Naslov
- Telefonska številka
- Elektronski naslov
- Dodaten opis

Dodaj organizacijo

Naziv organizacije \* Matična številka \*

Občina Škofja Loka 5883318000

Ulica in hišna številka \*

Mestni trg 15, 4220 Škofja Loka

Telefon \* Elektronski naslov \*

+386 45112300 obcina@skofjaloka.si

Opis

Vpišite...

Prekliči Shrani

Slika 22: Maska za pregled podrobnejših podatkov o organizaciji, ki je lastnik izbranega parkirišča oz. elementa parkirišča

Poleg svinčnika je dodan še gumb za dodatne informacije in sicer datum zadnjega popravka podatkov o izbrani organizaciji in naziv uporabnik, ki je nazadnje urejal podatke za izbrano organizacijo.

SIPARK

Jermaj Zajec

Strani in zaključki

Pregled > Weber

Parkirišče

Urejanje parkirišča

Objekt Lokacija Osnovni podatki Organizacija Oprema Storitve Odpiralni časi Ceniki Dostopi Dokumenti Zasedenost Kampus

Dodaj lastnika

Naziv	Matična številka
Občina Škofja Loka	5883318000
Komunala Škofja Loka d.o.o.	8569061000

Dodaj upravitelja

Datum spremembe: 7. 12. 2023, 22:38:28  
Uporabnik: jermaj.zajec@jga.si

Slika 23: Gumb z dodatnimi informacijami o datumu zadnje spremembe in uporabniku, ki je nazadnje urejal podatke o izbrani organizaciji

Uporabnik ima tudi možnost pregleda vseh vnesenih organizacij v SIPARK s klikom v levem meniju na nastavitve in pregled organizacij.

Krajšani naslov	Ime organizacije	Matična številka	
Taj svobode 18, 4290 Trzin	Občina Trzin	5883547000	
Mestni trg 15, 4209 Škofja Loka	Občina Škofja Loka	5883310000	
Križičeva cesta 43A, Škofja Loka, 4209 Škofja Loka	Komunala Škofja Loka d.o.o.	8569061000	
		5874564000	
		5883310000	

Slika 24: Pregled vseh organizacij v nastavitvah

V DATEX se prenaša samo prvi zapis za lastnika in upravljalca

### 3.5 PREGLED PODATKOV V ZAVIHKU OPREMA IN ZAVIHKU STORITVE

V zavihku **Oprema** in zavihku **Storitve** je označen seznam opreme in storitev za posamezno parkirišče oz. izbrani element parkirišča. Na seznamu je z oznako »dedovano« prikazana oprema in storitve izbrana že na nadrejenem elementu parkirišča. V spodnjem desnem gumbu »shrani« je tudi označeno število izbrane opreme oz. storitev. Pri vsaki opremi oz. storitvah je dodan tudi gumb za dodatne informacije in sicer datum zadnjega popravka podatkov o opremi oz. storitvah in naziv uporabnik, ki je nazadnje urejal podatke za opremo oz. storitve.

Objekt	Lokacija	Osnovni podatki	Organizacija	Oprema	Storitve	Odpiralni časi	Ceniki	Dostopi	Dokumenti	Zasedenost	Parkirna mesta
<input checked="" type="checkbox"/>				<input checked="" type="checkbox"/> Barikadna ograja (DEDOVANO)	<input checked="" type="checkbox"/> Prizorjevanje stranišč (DEDOVANO)						
<input checked="" type="checkbox"/>				<input checked="" type="checkbox"/> Deflektor (DEDOVANO)	<input type="checkbox"/> Prodajni avtomat						
<input checked="" type="checkbox"/>				<input checked="" type="checkbox"/> Dvigalo (DEDOVANO)	<input checked="" type="checkbox"/> Senzor zasedenosti parkirnih mest (DEDOVANO)						
<input checked="" type="checkbox"/>				<input checked="" type="checkbox"/> Informacijska tabla za JPP (DEDOVANO)	<input type="checkbox"/> Stigla za kolesa						
<input checked="" type="checkbox"/>				<input checked="" type="checkbox"/> Jarna razsvetljava (DEDOVANO)	<input type="checkbox"/> Stranišče						
<input checked="" type="checkbox"/>				<input checked="" type="checkbox"/> Kartomat za JPP (DEDOVANO)	<input type="checkbox"/> Turistično informacijska tabla						
<input type="checkbox"/>				<input type="checkbox"/> Nadstropnica za kolesa	<input type="checkbox"/> Tula						
<input type="checkbox"/>				<input type="checkbox"/> Osebnostna ograja	<input type="checkbox"/> Video nadzor						
<input type="checkbox"/>				<input type="checkbox"/> Parkomat	<input checked="" type="checkbox"/> Vihnice za poklepanje e-koles						
<input type="checkbox"/>				<input type="checkbox"/> Pilekni prostor	<input checked="" type="checkbox"/> Vihnice za poklepanje e-vozil						
<input checked="" type="checkbox"/>				<input checked="" type="checkbox"/> Pilek (DEDOVANO)	<input type="checkbox"/> WiFi						
<input type="checkbox"/>				<input type="checkbox"/> Postajališče JPP	<input checked="" type="checkbox"/> Zabeznik za smeti						
<input checked="" type="checkbox"/>				<input checked="" type="checkbox"/> Postajališče JPP z nadstropnico (DEDOVANO)							

Slika 25: Maska za pregled opreme izbranega parkirišča oz. elementa parkirišča

V DATEX se ne prenaša »Informacijska tabla za JPP, Javna razsvetljava, Kartomat za JPP, Nadstrešnica za kolesa, Postajališče JPP, Video nadzor, Vtičnice za polnjenje e-koles in Zabojniki za smeti«.

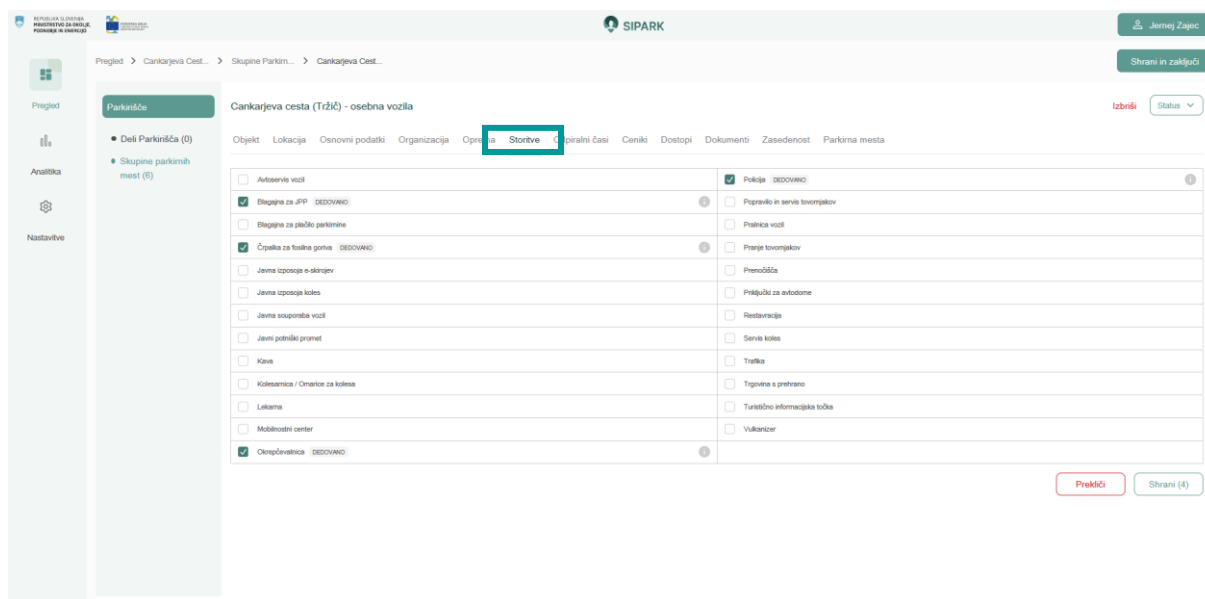

Slika 26: Maska za pregled storitev izbranega parkirišča oz. elementa parkirišča

V DATEX se ne prenaša »Blagajna za JPP, Javna izposoja e-skirojev, Javna izposoja koles, Javna souporaba vozil, Javni potniški promet, Mobilnostni center, Priključki za avtodome, Servis koles«.

### 3.6 PREGLED PODATKOV V ZAVIHKU ODPIRALNI ČASI

V zavihku **Odpiralni časi** se izpišejo podatki o odpiralnem/ih času/ih izbranega parkirišča oz. elementov parkirišča:

- Naziv odpiralnega časa
- Območje
- Dnevi
- Odpiralni čas
- Veljavnost odpiralnega časa

Naziv	Območje	Dnevi	Odpiralni čas	Veljavnost od	Veljavnost do
Tržič - test	Tržič	Ponedeljek, Torki, Sreda, Četrtek, Petek	06:00:00 - 22:00:00	01.11.2023	Do preklica

Slika 27: Maska za pregled osnovnih podatkov o odpiralnem/ih času/ih izbranega parkirišča oz. elementa parkirišča

S klikom na svinčnik se odprejo podrobnejše informacije o odpiralnem/ih času/ih izbranega parkirišča oz. elementa parkirišča. Poleg svinčnika je v zavihku odpiralni čas dodan še gumb za dodatne informacije in sicer datum zadnjega popravka podatkov o odpiralnem času in naziv uporabnik, ki je nazadnje urejal podatke za izbrani odpiralni čas.

V spodnjem levem kotu okna s podrobnejšimi informacijami o odpiralnih časih, je dodana še informacija na koliko parkiriščih in elementih parkirišč je vključen izbran odpiralni čas..

Uredi odpiralni čas

Naziv \*  Območje \*

Veljavnost odpiralnega časa

Veljavnost od  Veljavnost do

Obdobje veljavnosti

Datum od  Datum do

Periodična urna veljavnost

Ura od  Ura do

Dnevi v tednu  Posebni dnevi

Spremembe bodo vidne na vseh parkiriščih (1) in delih (1), ki imajo ta odpiralni čas.

Slika 28: Maska za pregled podrobnejših podatkov o odpiralnem času izbranega parkirišča oz. elementa parkirišča

Uporabnik ima tudi možnost pregleda vseh vnesenih odpiralnih časov v SIPARK s klikom v levem meniju na nastavitve in pregled odpiralnih časov.

Naziv	Območje	Dni	Odpirni čas	Veljavnost od	Veljavnost do	
Medvode - Vlemd	Medvode	Sobota, Nedelja	/-/	01.11.2023	31.12.2023	
Medvode - Čelarnik	Medvode	Ponedeljek, Torek, Sreda, Četrtek, Petek	/-/	01.11.2023	31.12.2023	
Škofja Loka - parkirna hiša	Škofja Loka	Ponedeljek, Torek, Sreda, Četrtek, Petek, Sobota, Nedelja	08:00:00 - 21:00:00	01.10.2023	/	
Isotri klica	Škofja Loka	Ponedeljek, Torek, Sreda, Četrtek, Petek	07:00:00 - 19:00:00	01.11.2023	/	
Tržič - Isotri	Tržič	Ponedeljek, Torek, Sreda, Četrtek, Petek	06:00:00 - 22:00:00	01.11.2023	Do preklica	

Slika 29: Pregled vseh odpiralnih časov v nastavitvah

### 3.7 PREGLED PODATKOV V ZAVIHKU CENIKI

V zavihku **Ceniki** se izpišejo podatki o odpiralnem/ih času/ih izbranega parkirišča oz. elementov parkirišča:

- Naziv cenika
- Tip cenika
- Veljavnost cenika

Slika 30: Maska za pregled osnovnih podatkov o ceniku/ih izbranega parkirišča oz. elementa parkirišča

S klikom na svinčnik se odprejo podrobnejše informacije o ceniku/ih izbranega parkirišča oz. elementa parkirišča. Poleg svinčnika je dodan še gumb za dodatne informacije in sicer datum zadnjega popravka podatkov o ceniku in naziv uporabnik, ki je nazadnje urejal podatke za izbran cenik. Podatki o ceniku so zaradi obsega organizirani v zavihke:

- Osnovno
- Podrobno
- Postavke

V nadaljevanju je podan pregled podatkov o cenikih po posameznih zavihkih.

V zavihku **Osnovno** se v okviru cenikov izpišejo podatki

- naziv cenika
- tip cenika
- veljavnost cenika (od kdaj naprej in do kdaj je cenik veljaven)

Uredi obstoječ cenik

Osnovno Podrobno Postavke

Naziv\* Tržič - Sprotno plačevanje parkirnine

Tip cenika Urna

Datumsko veljavnost cenika

Veljavnost od 1. jul. 2022

Veljavnost do Izberite...

Prekliči Shrani

Slika 31: Maska za pregled podrobnejših podatkov o ceniku izbranega parkirišča oz. elementa parkirišča (1. zavihek - osnovno)

V zavihku **Podrobno** se v okviru cenikov izpišejo podatki

- vrsta veljavnosti cenika
- perioda veljavnosti cenika (dnevi v tednu in posebni dnevi v letu oz. dnevi / obdobje v posameznem letu)

Uredi obstoječ cenik

Osnovno Podrobno Postavke

Vrsta veljavnosti\* Enkratna uporaba

Dnevi v tednu Izbranih: 5

Posebni dnevi Izberite iz seznama...

Periodična veljavnost Izberite:  Urna  Datumsko

Veljavnost od Izberite...

Veljavnost do Izberite...

Prekliči Shrani

Slika 32: Maska za pregled podrobnejših podatkov o ceniku izbranega parkirišča oz. elementa parkirišča (2. zavihek - podrobno)

V zavihku **Postavke cenika** se v okviru cenikov izpišejo podatki s pregledom postavk in časovnih intervalov. S klikom na puščico v tabeli s pregledom postavk pa se izpišejo še podatki o ceni, tip postavke in ure v dnevnu za katere velja cena.

Poleg svinčnika je v zavihku postavka pri ceniku dodan še gumb za dodatne informacije in sicer datum zadnjega popravka podatkov o postavki oz. ceni in naziv uporabnik, ki je nazadnje urejal podatke za izbrano postavko oz. ceno.

Uredi cenik

Osnovno Podrobno **Postavke**

Izberi postavke cenika

Čas trajanja

Od \* Do \* Čas ponastavitve

Izberite... Izberite... --:--

Shrani postavko

Dodane postavke cenika

Uporaba od	Uporaba do	Čas ponastavitve	
0L 0M 0D 0u 0m	0L 0M 0D 2u 0m		<input type="checkbox"/> Dodaj ceno
0L 0M 0D 2u 0m	0L 0M 0D 6u 0m		<input type="checkbox"/> Dodaj ceno

Tip	Trajanje od	Trajanje do	Interval	Cena	
Incrementalna cena	07:00	13:00	0L 0M 0D 1u 0m	0.5	<input type="checkbox"/>

Prekliči Shrani

Slika 33: Maska za pregled podrobnejših podatkov o ceniku izbranega parkirišča oz. elementa parkirišča (3. zavihek - postavke)

Uporabnik ima tudi možnost pregleda vseh vnesenih cenikov v SIPARK s klikom v levem meniju na nastavitve in pregled cenikov.

SIPARK

Nastavitve > Ceniki

Ceniki

Ime cenika	Tip cenika	Veljavnost od	Veljavnost do	
Tržič - Sprotno plačevanje parkirnine	Ura	01.07.2022	/	<input type="checkbox"/>
Tržič - modra cone	Ura	01.07.2022	/	<input type="checkbox"/>
Tržič - Letna dovolilnica za rezervirana parkirna mesta	Pogodba	01.07.2022	/	<input type="checkbox"/>
Škofja Loka - cone 2 (obsevalnik)	Dnevno	01.09.2019	/	<input type="checkbox"/>
Škofja Loka - cone 2 (sobote)	Dnevno	01.09.2019	/	<input type="checkbox"/>
Škofja Loka - cone 3 (obsevalnik)	Ura	01.09.2021	/	<input type="checkbox"/>
Škofja Loka - cone 1 - 120 min (obsevalnik)	Dnevno	/	/	<input type="checkbox"/>
Mechode - ura	Ura	01.01.2017	/	<input type="checkbox"/>
Mechode - mesečna	Pogodba	01.02.2017	/	<input type="checkbox"/>
testni	Pogodba	01.01.2024	31.12.2024	<input type="checkbox"/>
Mesečna dovolilnica	Pogodba	01.11.2023	/	<input type="checkbox"/>
testni klica 1 zaposleni	Dnevno	01.11.2023	/	<input type="checkbox"/>

0 vstevic izbranih od 100

Število vstevic na stran 100 << >>

Slika 34: Pregled vseh cenikov v nastavitvah

### 3.8 PREGLED PODATKOV V ZAVIHKU DOKUMENTI

V zavihku **Dokumenti** se v tabeli izpiše seznam vseh priloženih dokumentov (kot so npr. fotografije parkirišč, splošni pogoji, ceniki, obvestila ipd.) izbranega parkirišča:

- predogled (ni del DATEX)
- ime (ni del DATEX)
- tip (ni del DATEX)
- velikost (ni del DATEX)
- datum (ni del DATEX)

S klikom na predogled se odpre v novem oknu izbrani dokument. Dodana je možnost izvoza dokumenta. V tabeli je dodan še gumb za dodatne informacije in sicer datum, ko se je fotografijo naložilo in kdo jo je naložil (naziv uporabnika).

Slika	Ime dokumenta	Tip	Velikost	Datum	
	Foto Parking2 - test.png	Image	1103 B	29.11.2023	
	Foto Parking1 - test.png	Image	93 B	29.11.2023	
	Dokument Test1 - cenik.pdf	PDF	183 B	29.11.2023	

Slika 35: : Maska za pregled shranjenih dokumentov izbranega parkirišča

### 3.9 PREGLED PODATKOV V ZAVIHKU ZASEDENOST

V zavihku **Zasedenost** so dinamični podatki o zasedenosti parkirišča oziroma elementa parkirišča. Naslednji podatki so prikazani v obliki tabele:

- Čas
- Št. prostih mest:
- Št. zasedenih mest:
- % zasedenosti

Izpisujejo se tisti podatki, ki jih upravljavec parkirišča pošilja. V tabeli se prikaže zadnjih 50. Možna je uporaba tudi filtrom od do datum / ura.

Datum	Čas	Število prostih mest	Število zasedenih mest	Zasedenost
22.11.2023	16:27:28	39	84	89
23.11.2023	10:27:30	66	46	42
22.11.2023	15:27:31	50	89	85
22.11.2023	23:27:32	4	11	74
21.11.2023	22:27:34	28	33	55
23.11.2023	01:27:29	46	87	66
23.11.2023	03:27:30	96	34	27
22.11.2023	06:27:32	46	19	30
23.11.2023	04:27:34	1	95	99

Slika 36: Maska za pregled dinamičnih podatkov

### 3.10 PREGLED PODATKOV V ZAVIHKU KAMPUS

V zavihku **Kampus** se izpiše seznam vseh morebitnih kampusov katerega del je izbrano parkirišče.

Koda	Območje	Naziv	Število parkirišč	Status
AP0006	Tašič	Senzorji staro mestno jedro Tržiča	6	V PRIPRAVI

Slika 37: Maska za pregled seznama vseh kampusov katerega del je izbrano parkirišče

Uporabnik ima tudi možnost pregleda vseh parkirišč, ki pripadajo enemu kampusu z izbiro preko pregleda vseh zapisov ali pa s klikom na svinčnik v zavihku kampus pri izpisu posameznega kampusu katerega del je izbrano parkirišče. V tabeli je dodan še gumb za dodatne informacije in sicer datum, ko se je parkirišče dodalo v kampus z naziv uporabnika, ki ga je dodal v kampus.

Koda	Oblomlje	Naziv	Vrsta	Število mest	status
131-0003	Tršič	Cankarjeva cesta (Tršič)	Parkirišče	70	V PRIPRAVI
131-0002	Tršič	ZD Tršič	Parkirišče	90	V PRIPRAVI
131-0004	Tršič	Parkirišče Za Molenkom (Tršič)	Parkirišče	47	V PRIPRAVI
131-0005	Tršič	Parkirišče Trževica (Tršič)	Parkirišče	70	V PRIPRAVI
131-0006	Tršič	Parkirišče BP1 (Tršič)	Parkirišče	64	V PRIPRAVI
A00006	Tršič	Senzorji staro mesno jedro Tršiča	Kampus	0	V PRIPRAVI

Slika 38: Pregled vseh parkirišč, ki pripadajo posameznemu kampusu

## 4 VNOSI in UREJANJE PODATKOV

Za vnos statičnih podatkov o parkiriščih je predvideno več načinov:

- vnos in urejanje podatkov o posameznem parkirišču preko SIPARK
- paketni vnos in ažuriranje statičnih podatkov preko definiranih izmenjevalnih datotek

Glede na relativno kompleksno podatkovno strukturo podatkov o parkiriščih je pričakovati, da se bo v največji meri uporabljal vnos podatkov preko SIPARK, kjer je možno podati vse lastnosti parkirišča ali dela parkirišča oziroma posameznih parkirnih mest in na zemljevidu vrisati lokacijo.

Postopek vnosa podatkov posameznega parkirišča preko SIPARK omogoča:

- dodajanje novega in urejanje ter brisanje podatkov (ukinitev) obstoječega parkirišča in elementov posameznega parkirišča
- dodajanje, urejanje in brisanje kampusov (skupin parkirišč)
- dodajanje, urejanje in brisanje organizacij (upravljalcev oz. lastnikov), cenikov in odpiralnih časov

SIAPRK že v fazi vnosa podatkov preverja ustreznost podatkov, kjer je to možno ter navaja z rdečo pisavo opozorila. Z zvezdico so označena tisti atributi, ki so obvezni.

**Postopek dodajanja novega parkirišča začnemo na osnovnem pregledu parkirišč z gumbom »Dodaj parkirišče«.**

Slika 39: Pričetek postopka dodajanja novega parkirišča

Odpre se maska za detajlni pregled oziroma urejanje podatkov parkirišča, kjer z navigacijo med zavihki z detajlnimi podatki vpišemo podatke o parkirišču. V nadaljevanju navajamo le opise funkcionalnosti, vsebinski opisi pa so podrobneje opisani v ločenem dokumentu »Priročnik za občine«.

S klikom na tri pikice v tabeli s seznamom vnesenih parkirišč oz. elementov parkirišč (objektih) se odpre možnost urejanja podatkov o objektih kot to opisujemo v nadaljevanju, možnost izpisa poročila in možnost brisanja zapisa.

Koda	Območje	Naziv	Vrsta	Tip parkirišča	Št. mest	Odprto za javnost	Vrsta uporabe	Status	Datum zadnje spremembe
001-0001	Ajovščina	112	Parkirišče	/	0	/	/	V PREGLEDU	05.12.2023 16:28:18

Slika 40: Možnosti urejanja podatkov o vnesenih parkiriščih oz. elementih parkirišča

#### 4.1 VNOSI in UREJANJE PODATKOV V ZAVIHKU OBJEKT

Osnovne informacije je potrebno vpisati na zavihku **Objekt**, šele nato lahko nadaljujemo z vnosom (velja za vnos novega parkirišča oz. elementa).

Prednastavljena sta:

- območje kateremu pripada parkirišče oz. za katerega ima uporabnik pravice in
- koda parkirišča oz. elementa (3 mesta za območje – šifra občine po RPE za ostale od 400 dalje, 4 mesta za parkirišče – zaporedna številka znotraj območja, 1 mesto za del parkirišča; če ni definiran je vrednost 0, 2 mesti za skupino parkirnih mest; če ni definirana je vrednost 00, 4 mesta za parkirno mesto).

V zavihku Objekt je obvezno potrebno vnesti le

- naziv parkirišča oz. posameznega elementa (število znakov je omejeno na 128).

Vnosi podatkov pri ostalih atributih so opcijski.

- Pri oznaki se priporoča vnos enolične oznake parkirišča ali elementa parkirišča, kot ga vodi lastnik/upravljavac v svojih evidencah, sicer pa se navede enolično zaporedno oznako (številko ali kombinacijo števil in črk) vnosa posameznega elementa.

- Pri spletni povezavi se priporoča vnos za tista parkirišča, ki imajo svojo lastno spletno povezavo oz. so plačljiva.
- Dodatno pa se lahko vnese še vzdevek parkirišča ali elementa parkirišča, opis in dodatne informacije.

Za nadaljevanje vnosa podatkov o posameznem parkirišču oz. elementu parkirišča v naslednji zavihek je potrebno izbrati gumb »Shrani« v spodnjem desnem kotu. Spremenjene ali dopolnjene podatke je tudi potrebno potrditi z gumbom »Shrani«.

Slika 41: Maska za vnos in urejanje podatkov v zavihku Objekt

## 4.2 VNOSI in UREJANJE PODATKOV V ZAVIHKU LOKACIJA

Naslednji zavihek **Lokacija**, ki vključuje podatke o lokaciji. Šele z določitvijo lokacije (točke) parkirišča oz. elementa parkirišča, se lahko nadaljuje z vnosom vseh preostalih podatkov (velja za vnos novega parkirišča oz. elementa). V grafiki je potrebno obvezno zajeti vsaj točko posameznega parkirišča (obvezen podatek), priporočljiv pa je tudi zajem obrisa (poligona) posameznih elementov parkirišča. Podrobnejša navodila s primeri uporabe so podana v Priročniku za popis podatkov parkirišč.

Vnos oz. urejanje podatkov o parkirišču oz. elementih parkirišča se lahko izvede tako na karti OSM (Open Street Map) kot v DOF (vir: GURS), dodani pa so še sloji kot so občinske meje, parcele iz zemljiškega katastra, osi cest in lastništvo parcel (vse vir GURS). Za vnos in urejanje priporočamo, da se ga izvede v DOF ter risanje obrisov po parcelnih mejah s predhodnim preverjanjem lastništva le teh (zlasti v primeru vnašanja obrisov na javnih površinah). Dodana je tudi možnost vklopa ali izklopa gumba »Povezane lokacije« (vseh podrejenih elementov posameznega parkirišča) in vklopa ali izklopa gumba »Bližnje lokacije« (vseh obrisov že vnesenih parkirišč v neposredni bližini parkirišča oz. elementa parkirišča, ki ga vnašamo oz. urejamo).

Za potrebe urejanja že vnesenih podatkov o parkirišču oz. elementu parkirišča, se lahko s klikom na gumb »Dodajanje točke« ureja lokacijo točke. Dodana je tudi možnost dodajanja obrisov v primeru urejanja podatkov s klikom na gumb »Dodajanje ploskev« in možnost urejanja posameznih obrisov s klikom na gumb »Urejanje ploskev«. Ploskev oz. ploskve lahko izbrišemo z gumbom »izbriši ploskev«.

Vnosi, popravki in spremembe se avtomatsko shranjujejo.

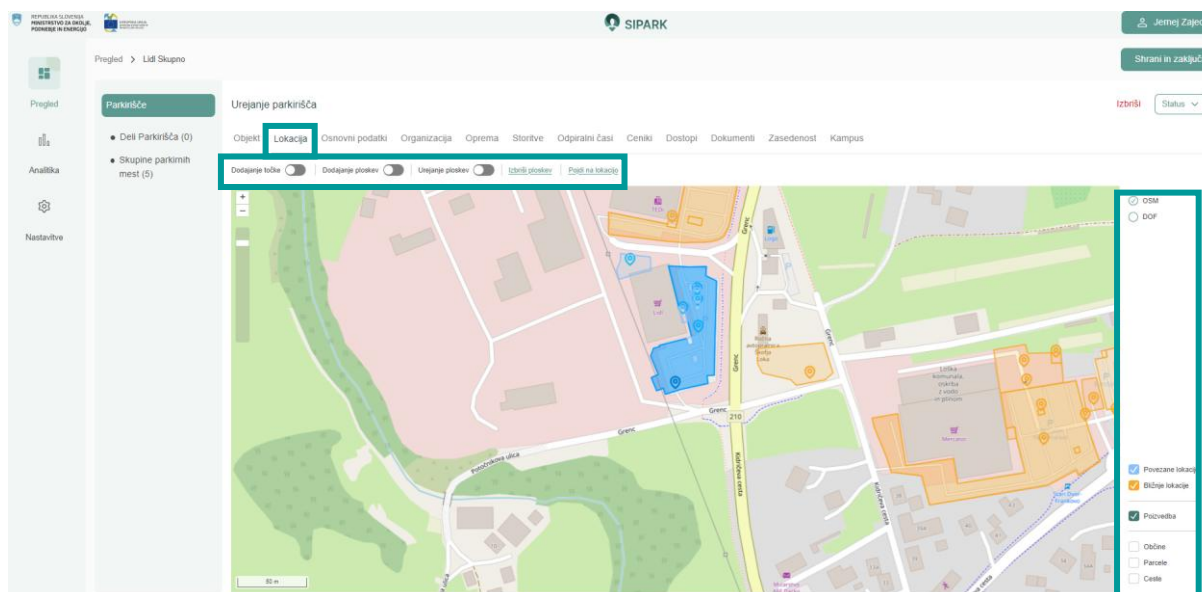

Slika 42: Maska za vnos in urejanje podatkov v zavihku Lokacija

### 4.3 VNOSI in UREJANJE PODATKOV V ZAVIHKU OSNOVNI PODATKI

V zavihku **Osnovni podatki** se lahko ureja in dopolnjuje osnovne podatke o parkirišču oz. elementih parkirišča. Za veliko večino atributov se podatke izbira iz vnaprej definiranih zalog vrednosti za posamezne attribute bodisi iz spustnega menija, bodisi v prekrivnem oknu ali v maski zavihka že izpisanih možnosti:

- Tip parkirišča (spustni seznam)
- Lastništvo (izbira vrednosti)
- Gradbeno inženirski objekt (potrditveno polje)\*
- Odprto za javnost (spustni seznam)
- Vrsta uporabe (spustni seznam z drsnikom za več možnosti izbire)
- Dostopnost (spustni seznam)
- Odprto vse dni (navedba vrednosti)
- Pokrito (spustni seznam)
- Vrsta parkirne površine (spustni seznam z drsnikom za več možnosti izbire)
- Signalizacija (spustni seznam)
- Dostopno za invalide (spustni seznam)
- Plačilni režim (več možnosti v prekrivnem oknu)
- Plačilna sredstva (več možnosti v prekrivnem oknu)
- Minimalni emisijski razred (spustni seznam)

\*Prednastavljena vrednost za tista parkirišča, kateri vir podatkov predstavljajo podatki GURS v okviru nadgradnje ZK GJI z gradbeno inženirskimi objekti (GIO) med katerimi so tudi samostojna parkirišča. Samostojno parkirišče označeno kot GIO je parkirišče v javni rabi, ki je namenjeno kratkotrajnemu ali dolgotrajnemu parkiranju osebnih in tovornih vozil in ni zemljišče javne cestne infrastrukture. Kot samostojno parkirišče se določi območje namenjeno parkiranju, ki tvori samostojno funkcionalno

celoto. Sem ne sodijo npr. parkirišča v sklopu ceste oz. parkirišča, ki so del cestnega sveta kot tudi ne parkirišča ob stavbah.

Vnos cele številke pri atributu:

- Število parkirnih mest

Vnos števil z največ dvema decimalkama pri atributih:

- Maksimalne mere vozil

Vnos časovnega limita:

- Maksimalni čas kratkotrajnega parkiranja (največ 1 dan)

Vnos poljubnega niza črk in števil:

- Cona

V kolikor se vrednosti razlikujejo med parkiriščem in podrejenimi elementi, se izbere vrednost le na najnižjem elementu posameznega parkirišča.

Obveznih polj v zavihku Osnovni podatki načeloma ni, se pa predlaga (vezano na prikaze teh podatkov na uradnih portalih, filtre pri iskanju in pregledovanju ter pri analizah podatkov) vnos podatkov vsaj za naslednje attribute:

- Tip parkirišča
- Lastništvo
- Odprto za javnost
- Vrsta uporabe
- Dostopnost
- Število parkirnih mest (skupno število parkirnih mest parkirišča oz. elementa parkirišča mora biti enako številu parkirnih mest na podrejenih elementih)

V primeru, da je parkirišče oz. podrejeni elementi parkirišča plačljiv (atribut plačilni režim), je potrebno izbrati tudi ustrezna plačilna sredstva.

V primeru, da je parkirišče pokrito, je potrebno navesti tudi najvišjo dovoljeno višino vozila.

Vnos vrednosti za ostale attribute so opsijski.

Slika 43: Maska za vnos in urejanje podatkov v zavihku Osnovni podatki 1.del

Slika 44: Maska za vnos in urejanje podatkov v zavihku Osnovni podatki 2.del

Pri atributih, kjer se vrednosti izbirajo iz spustnega seznama, je za potrebe urejanja podatkov možno izbrati ali drugo vrednost ali pa izbrisati izbrano vrednost s klikom na kljukico ob že izbrani vrednosti iz spustnega seznama. Pri atributih z več možnostmi v prekrivnem oknu se obkljuka druge vrednosti oziroma pa odkljuka že izbrane vrednosti ter izbiro potrdi z gumbom »Shrani« v spodnjem desnem kotu.

Slika 45: Primer urejanja vrednosti pri atributih s spustnim seznamom

Slika 46: Primer urejanja vrednosti pri atributih z več možnostmi v prekrivnem oknu

Pri vnosu novih podatkov se podatki pri osnovnih podatkih dedujejo na nižje elemente parkirišča in se jih potem v primeru razlikovanja po potrebi uredi na nižjih ravneh in ustrezno izbriše vrednost na višji ravni parkirišča.

Urejanje in dopolnjevanje podatkov se v zavihku Osnovni podatki zaključijo z gumbom »Shrani« v spodnjem desnem kotu.

#### 4.4 VNOSI in UREJANJE PODATKOV V ZAVIHKU ORGANIZACIJA

V zavihku **Organizacija** se lahko ureja in dopolnjuje podatke o lastniku(ih) in upravljavcu(ih) parkirišča oz. izbranega elementa parkirišča (objektih).

Upravljavca oz. lastnika se lahko doda (ni obvezen podatek, sicer pa priporočljivo vsaj za vsa javno dostopna parkirišča) z gumbom dodaj »Dodaj lastnika« oz. »Dodaj upravljavca«. Odpre se tabela vseh že vnesenih organizacij iz posameznega območja. Iz seznama se izbere ustreznega lastnika oz.

upravljavca parkirišča s klikom v potrditveno polje v stolpcu »Izberite«. Izbiro se potrdi z gumbom »shrani« v desnem spodnjem kotu.

V kolikor na seznamu ni ustreznega lastnika oz. upravljavca organizacijo dodamo s klikom na gumb »Ustvari novo organizacijo«. Odpre se novo okno z masko za vnos nove organizacije. Vnesti je potrebno naziv organizacije in matično številko, vnos ostalih podatkov (naslov, telefonska številka – brez presledkov, elektronski naslov) pa je priporočljiv. Opcijsko se lahko doda tudi dodaten opis. Vnos se potrdi s gumbom »Shrani« v spodnjem desnem kotu prekrivnega okna.

Že vnesene podatke o organizaciji se lahko tudi ureja s klikom na gumb s svinčnikom bodisi v tabeli s seznamom vseh vnesenih organizacij bodisi na seznamu morebiti že izbranih organizacij v zavihku Organizacija. Spremenjene podatke se potrdi z gumbom »Shrani«. S klikom na gumb smeti v seznamu se izbriše organizacija iz podatkovne baze. Zato je dodano posebno opozorilo pred brisanjem. Z brisanjem organizacije iz seznama se izbriše organizacija tudi pri vseh ostalih parkiriščih oz. elementih parkirišč, kjer je bila izbrana kot lastnik oz. upravljevec parkirišča oz. elementa parkirišča.

Morebiti že izbrano organizacijo v zavihku Organizacija se lahko spremeni z gumbom »Spremeni lastnika« ali pa se jo odstrani iz seznama izbranih organizacij za posamezno parkirišče oz. element parkirišča (in ne tudi iz seznama organizacij) s klikom na gumb smeti.

K lastniku oz. upravljavcu parkirišča oz. elementa parkirišča se lahko dodaja tudi več organizacij. Na prvo mesto se navede prevladujočega oz. tistega, ki se ga želi izvoziti v DATEX format (format ki podpira posredovanje zgolj ene organizacije za lastnika in enega za upravljavca).

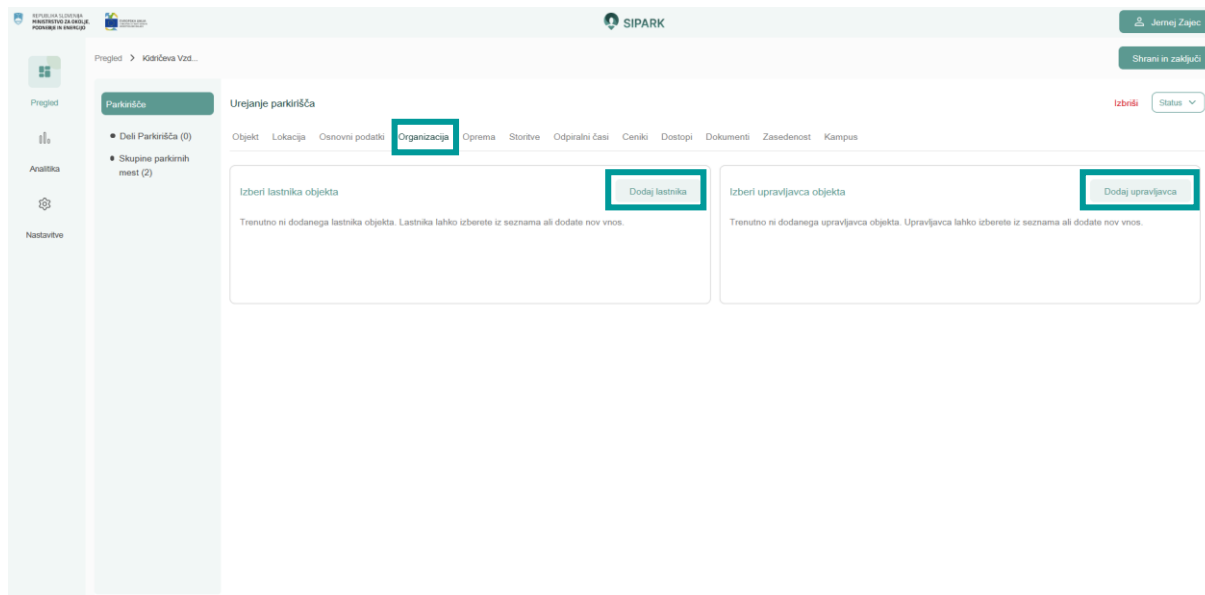

Slika 47: Maska za vnos podatkov v zavihku Organizacija

Izberi lastnika objekta

Q Poišči... Ustvari novo organizacijo

Naziv	Matična številka	Izberite
Komunala Škofja Loka d.o.o.	8569061000	<input type="checkbox"/>
Občina Trzin	5883547000	<input type="checkbox"/>
	5874564000	<input type="checkbox"/>
	5883318000	<input type="checkbox"/>
Občina Škofja Loka	5883318000	<input checked="" type="checkbox"/>

Prekliči Shrani (1)

Slika 48: Tabela s seznamom že vnesenih organizacij

Uredi organizacijo

Naziv organizacije \*  Matična številka \*

Ulica in hišna številka \*

Telefon \*  Elektronski naslov \*

Opis

Prekliči Shrani

Slika 49: Maska za vnos in urejanje podatkov o organizaciji

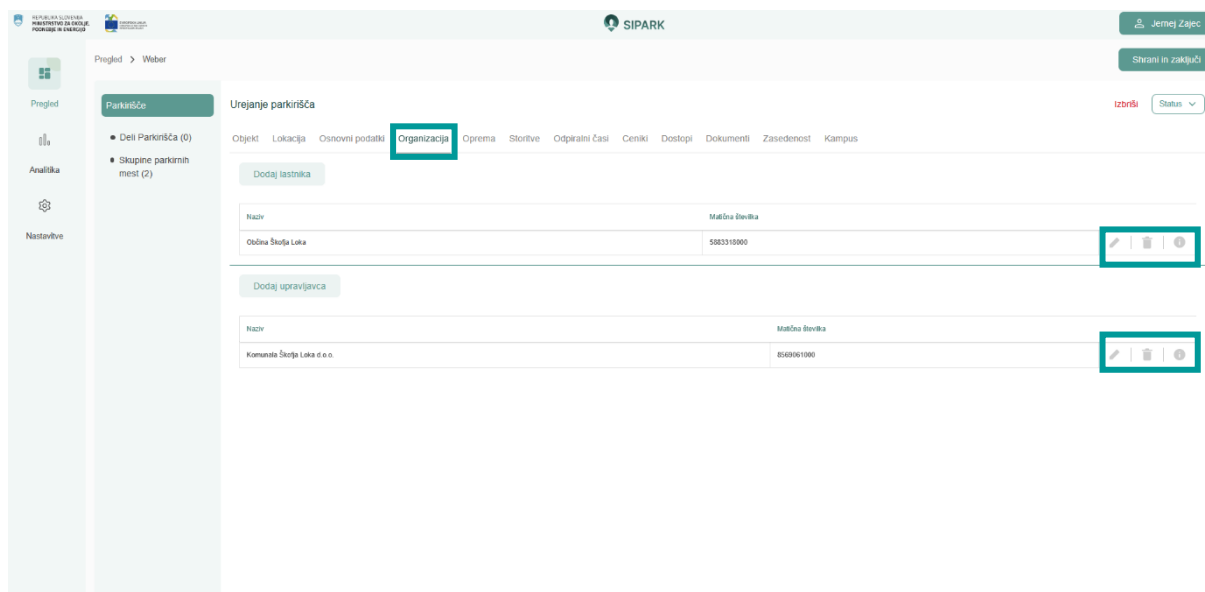

Slika 50: Maska za urejanje podatkov v zavihku Organizacija

Pri vnosu novih podatkov o parkirišču se podatki o organizaciji dedujejo na nižje elemente parkirišča in se jih potem v primeru razlikovanja po potrebi spremeni na nižjih ravneh.

#### 4.5 VNOSI in UREJANJE PODATKOV V ZAVIHKU OPREMA IN ZAVIHKU STORITVE

V zavihku **Oprema** in zavihku **Storitve** se opremo oz. storitve, ki se neposredno nanašajo na posamezno parkirišče oz. element parkirišča enostavno dodaja oz. ureja s klikom na potrditveno polje ob seznamu.

Pri vnosu novih podatkov o parkirišču se podatki o organizaciji dedujejo na nižje elemente parkirišča. Na nižjih elementih se opremo ali storitve lahko dodaja. V primeru spremembe podedovanih podatkov o posamezni opremi oz. storitvah pa je le te potrebno spremeniti pri nadrejenem elementu (oz. staršu).

Izbirno se potrdi s klikom na gumb »Shrani« v spodnjem desnem kotu.

Slika 51: Maska za vnos in urejanje podatkov o opremi parkirišča oz. elementov parkirišča

Slika 52: Maska za vnos in urejanje podatkov o storitvah parkirišča oz. elementov parkirišča

#### 4.6 VNOSI in UREJANJE PODATKOV V ZAVIHKU ODPIRALNI ČASI

V zavihku **Odpiralni časi** se lahko ureja in dopolnjuje podatke o odpiralnih časih parkirišča oz. izbranega elementa parkirišča.

Odpiralni čas se lahko doda (ni obvezen podatek, sicer pa priporočljivo za vsa parkirišča z omejenim delovnim časom) z gumbom »Dodaj odpiralni čas«. Odpre se tabela vseh že vnesenih odpiralnih časov iz posameznega območja. Iz seznama se izbere ustrezen delovni čas s klikom v potrditveno polje v stolpcu »Izberite«. Izbiro se potrdi z gumbom »shrani« v desnem spodnjem kotu.

V kolikor na seznamu ni ustreznega odpiralnega časa ga dodamo s klikom na gumb »Ustvari odpiralni čas«. Odpre se novo okno z masko za vnos novega odpiralnega časa. Vnesti je potrebno naziv odpiralnega časa in katero obdobje v letu oz. dneve v tednu oz. ure v dnevu je parkirišče oz. element parkirišča odprt. Vnos se potrdi s gumbom »Shrani« v spodnjem desnem kotu prekrivnega okna.

Že vnesene podatke o delovnih časih se lahko tudi ureja s klikom na gumb s svinčnikom bodisi v tabeli s seznamom vseh vnesenih odpiralnih časov bodisi na seznamu morebiti že izbranih odpiralnih časov v zavihku Odpiralni časi. Spremenjene podatke se potrdi z gumbom »Shrani«. S klikom na gumb smeti v seznamu se izbriše delovni čas iz podatkovne baze. Dodano je posebno opozorilo pred brisanjem oz. opozorilo, da brisanje ni možno, ker je odpiralni čas vezan še na druga parkirišča oz. elemente parkirišč.

Morebiti že izbran odpiralni čas v zavihku Odpiralni časi se lahko odstrani iz seznama izbranih odpiralnih časov za posamezno parkirišče oz. element parkirišča (in ne tudi iz seznama odpiralnih časov) s klikom na gumb smeti.

K parkirišču oz. elementu parkirišča se lahko dodaja tudi več odpiralnih časov.

Pri vnosu novih podatkov o parkirišču se podatki o odpiralnih časih dedujejo na nižje elemente parkirišča in se jih potem v primeru razlikovanja po potrebi spremeni na nižjih ravneh.

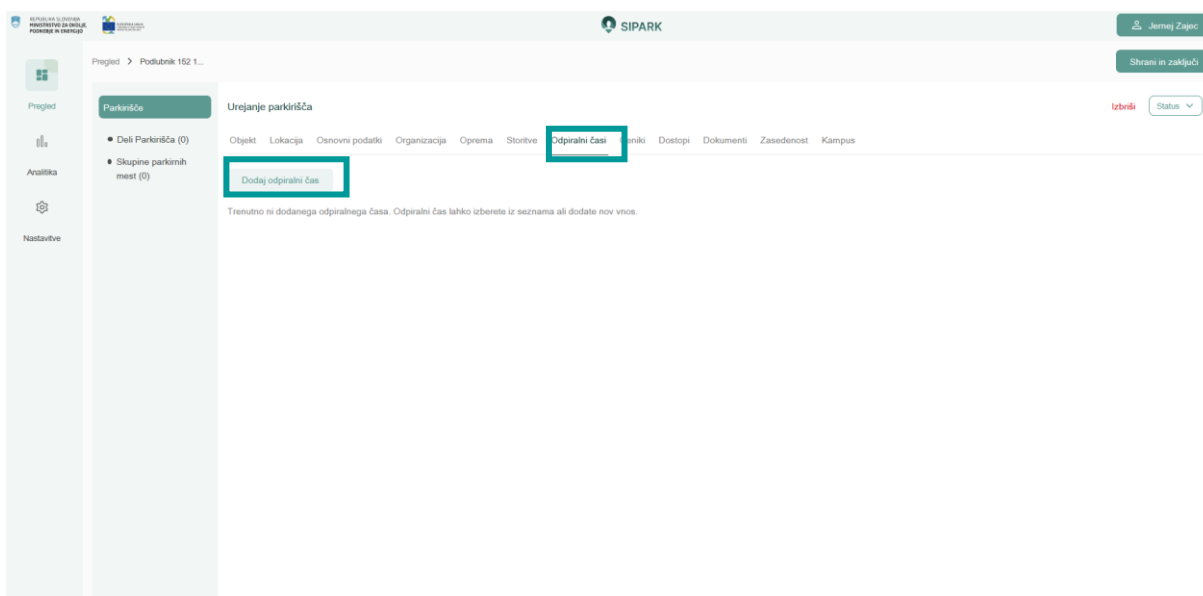

Slika 53: Maska za vnos podatkov v zavihku Odpiralni časi

Dodaj odpiralni čas

Poišči

Ustvari odpiralni čas

Naziv	Območje	Dnevi	Odpiralni čas	Veljavnost od	Veljavnost do	Izberite
Odpiralni čas - Škofja Loka	Škofja Loka	Sobota, Nedelja	07:00:00 - 22:00:00	/	/	<input checked="" type="checkbox"/>
Škofja Loka - delovniki	Škofja Loka	Ponedeljek, Torek, Sreda, Četrtek, Petek	09:00:00 - 17:00:00	/	/	<input checked="" type="checkbox"/>

Prekliči Shrani (2)

Slika 54: Tabela s seznamom že vnesenih odpiralnih časov

Uredi odpiralni čas

Naziv \*  
Škofja Loka - delovniki

Območje \*  
Škofja Loka

Veljavnost odpiralnega časa

Veljavnost od  
Izberite...

Veljavnost do  
Izberite...

Obdobje veljavnosti

Datum od  
Izberite...

Datum do  
Izberite...

Periodična ura veljavnosti

Ura od  
09:00

Ura do  
17:00

Dnevi v tednu  
Izbranih: 5

Posebni dnevi  
Izberite iz seznama...

Spremembe bodo vidne na vseh parkiriščih (2) in delih (0), ki imajo ta odpiralni čas.

Prekliči Shrani

Slika 55: Maska za vnos in urejanje podatkov o odpiralnem času

Naziv	Območje	Dnevi	Odpiralni čas	Veljavnost od	Veljavnost do
Odpiralni čas - Šiška Loka	Šiška Loka	Sobota, Nedelja	07:00:00 - 22:00:00	/	/
Šiška Loka - delovniki	Šiška Loka	Ponedeljek, Torek, Sreda, Četrtek, Petek	09:00:00 - 17:00:00	/	/

Slika 56: Maska za urejanje podatkov v zavihku Odpiralni časi

#### 4.7 VNOSI in UREJANJE PODATKOV V ZAVIHKU CENIKI

V zavihku **Ceniki** se lahko ureja in dopolnjuje podatke o cenikih parkirišča oz. izbranega elementa parkirišča.

Cenik se lahko doda (ni obvezen podatek, sicer pa priporočljivo za vsa plačljiva parkirišča) z gumbom »Dodaj cenik«. Odpre se tabela vseh že vnesenih cenikov iz posameznega območja. Iz seznama se izbere ustrezen cenik s klikom v potrditveno polje v stolpcu »Izberite«. Izbiro se potrdi z gumbom »shrani« v desnem spodnjem kotu.

V kolikor na seznamu ni ustreznega cenika ga dodamo s klikom na gumb »Ustvari nov cenik«. Odpre se novo okno z masko za vnos novega cenika.

V prvem zavihku (1. korak) Osnovno je potrebno vnesti naziv (bodisi se imenuje po parkirišču ali pa je lahko uporabljen splošen naziv v kolikor se bo cenik uporabljal pri večjem številu parkirišč) in tip cenika iz spustnega seznama (popravek možen ali z izbiro druge zaloge vrednosti iz spustnega seznama ali pa z odkljukanjem obstoječe izbire – glej opis tudi pri osnovnih podatkih). Opcijsko se lahko v prvem zavihku vnese še veljavnost od kdaj naprej je cenik veljaven (datum sprejetja cenika) ter do kdaj bo cenik veljal (običajno se uporabi do preklica).

Izbiro potrdimo s shrani ali pa nadaljujemo s klikom na naslednji (2. korak) zavihek Podrobno, kjer je potrebno iz spustnega seznama izbrati vrsto veljavnosti ter dneve v tednu (v primeru veljavnosti vse dni v tednu se izbere vse dni). V primeru, da ceniki veljajo tudi za čas specifičnih dni, se iz spustnega seznama izbere ustrezne vrednosti (eno ali več možnosti) oz. se natančneje določi za katere dneve v tednu (v kolikor velja cenik vse dni v tednu se označi vse dni) in za katere morebitne posebne dneve v letu velja cenik. Prav tako se lahko vnese tudi obdobje v posameznem letu (od katerega dne do katerega dne v letu velja cenik).

Izbiro potrdimo s shrani ali pa nadaljujemo s klikom na naslednji (tretji korak) zavihek Postavke. Za potrebe vnosa cen je potrebno vnesti tudi čas trajanja parkiranja za katerega velja določena cena parkiranja ter morebiten čas ponastavitve. Poleg tega je potrebno v objavljenem šifrantu izbrati še tip postavke v kolikor se nanaša na pavšalno oz. enotno ceno oz. se cena povečuje (inkrementalna cena)

v določenem intervalu, ki ga je potrebno definirati v primeru izbora inkrementalne oz. posebne inkrementalne cene. Ob vnosu cene se lahko tudi vnese še ure v dnevnu (od katere ure/minute do katere ure/minute v posameznem dnevnu velja cenik parkiranja). Vnos se potrdi s gumbom »Shrani« v spodnjem desnem kotu prekrivnega okna. V posameznem ceniku je lahko več postavk s posamezno ceno. Ureja se jih s klikom na puščico ob postavki ali s klikom na postavko v tabeli postavke cenika.

Že vnesene podatke o cenikih se lahko tudi ureja s klikom na gumb s svinčnikom bodisi v tabeli s seznamom vseh vnesenih cenikov bodisi na seznamu morebiti že izbranih cenikov v zavihku Ceniki. Spremenjene podatke se potrdi z gumbom »Shrani«. S klikom na gumb smeti v seznamu se izbriše cenik iz podatkovne baze. Dodano je posebno opozorilo pred brisanjem oz. opozorilo, da brisanje ni možno, ker je cenik vključen še pod druga parkirišča oz. elemente parkirišča.

Morebiti že izbran cenik v zavihku Ceniki se lahko odstrani iz seznama izbranih cenikov za posamezno parkirišče oz. element parkirišča (in ne tudi iz seznama cenikov) s klikom na gumb smeti.

K parkirišču oz. elementu parkirišča se lahko dodaja tudi več cenikov.

Pri vnosu novih podatkov o parkirišču se podatki o cenikih dedujejo na nižje elemente parkirišča in se jih potem v primeru razlikovanja po potrebi spremeni na nižjih ravneh.

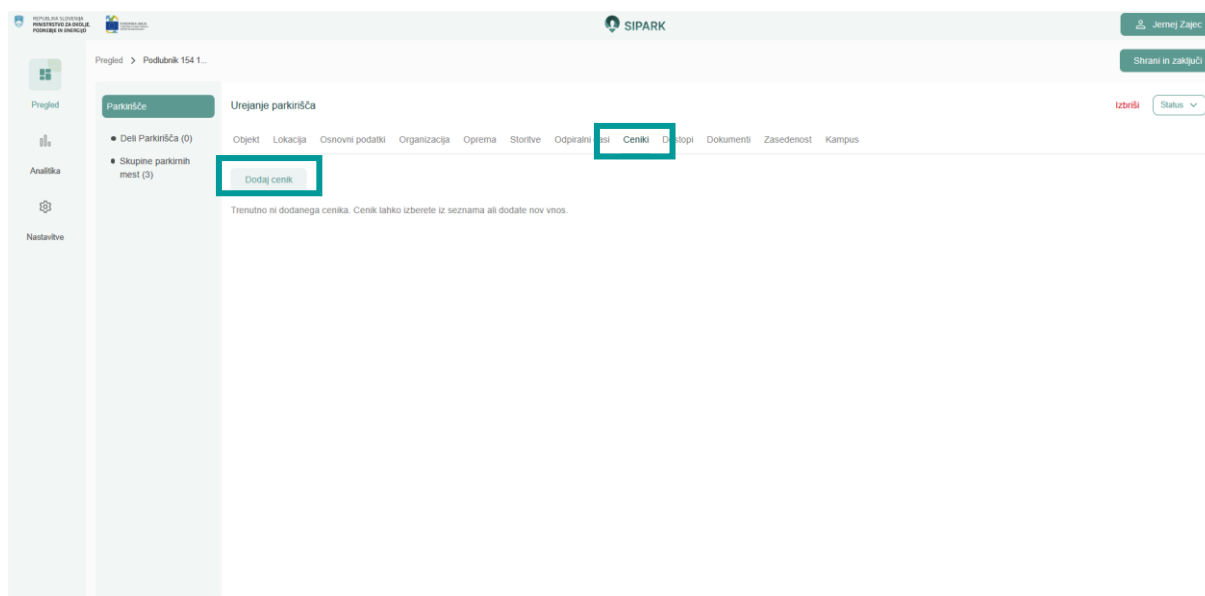

Slika 57: Maska za vnos podatkov v zavihku Ceniki

**Dodaj cenik**

🔍 Išči Ustvari nov cenik

Naziv	Tip cenika	Veljavnost od	Veljavnost do	Izberite
Škofja Loka - ulica	Uma		/	<span>✎</span> <span>🗑️</span> <span>ℹ️</span> <input checked="" type="checkbox"/>

1 vrstica izbrana od 100

Število vrstic na stran  << < 1 > >>

Prekliči Shrani (1)

Slika 58: Tabela s seznamom že vnesenih cenikov

**Uredi obstoječ cenik**

Osnovno **Podrobno** Postavke

Naziv\* Škofja Loka - ulica Tip cenika Urna ↓

Datumska veljavnost cenika

Veljavnost od Izberite... Veljavnost do Izberite...

Prekliči Shrani

Slika 59: Maska za vnos in urejanje podatkov o odpiralnem času – zavihek Osnovno

**Uredi obstoječ cenik**

Osnovno **Podrobno** Postavke

Vrsta veljavnosti \* Enkratna uporaba ↓ Dnevi v tednu Izbranih: 5 ↓

Posebni dnevi Izberite iz seznama... ↓

Periodična veljavnost

Izberite  Urna  Datumska

Veljavnost od Izberite... Veljavnost do Izberite...

Prekliči Shrani

Slika 60: Maska za vnos in urejanje podatkov o odpiralnem času – zavihek Podrobno

**Uredi obstoječ cenik**

Osnovno Podrobno **Postavke**

Izberi postavke cenika

Čas trajanja

Od \* Do \* Čas ponastavitve

Izberite... Izberite... --:--

Shrani postavko

Dodane postavke cenika

Uporaba od	Uporaba do	Čas ponastavitve	
↓ 0L 0M 0D 0u 0m	0L 0M 0D 12u 0m		✎ 🗑️ ⓘ

Dodaj ceno

Tip	Trajanje od	Trajanje do	Interval	Cena	
Inkrementalna cena	07:00	19:00	0L 0M 0D 1u 0m	0.5	✎ 🗑️ ⓘ

Prekliči Shrani

Slika 61: Maska za vnos in urejanje podatkov o odpiralnem času – zavihek Postavke

**Uredi obstoječ cenik**

Osnovno Podrobno **Postavke**

Shrani postavko

Dodane postavke cenika

Uporaba od	Uporaba do	Čas ponastavitve	
↓ 0L 0M 0D 0u 0m	0L 0M 0D 12u 0m		✎ 🗑️ ⓘ

Dodaj ceno

Tip postavke \* Cena v EUR \*

Inkrementalna cena ↓ 0,5

Čas uporabe od 07:00 Čas uporabe do 19:00

Interval 0L 0M 0D 1u 0m

Prekliči Shrani

Slika 62: Maska za vnos in urejanje podatkov o odpiralnem času – zavihek Postavke (dodaj ceno)

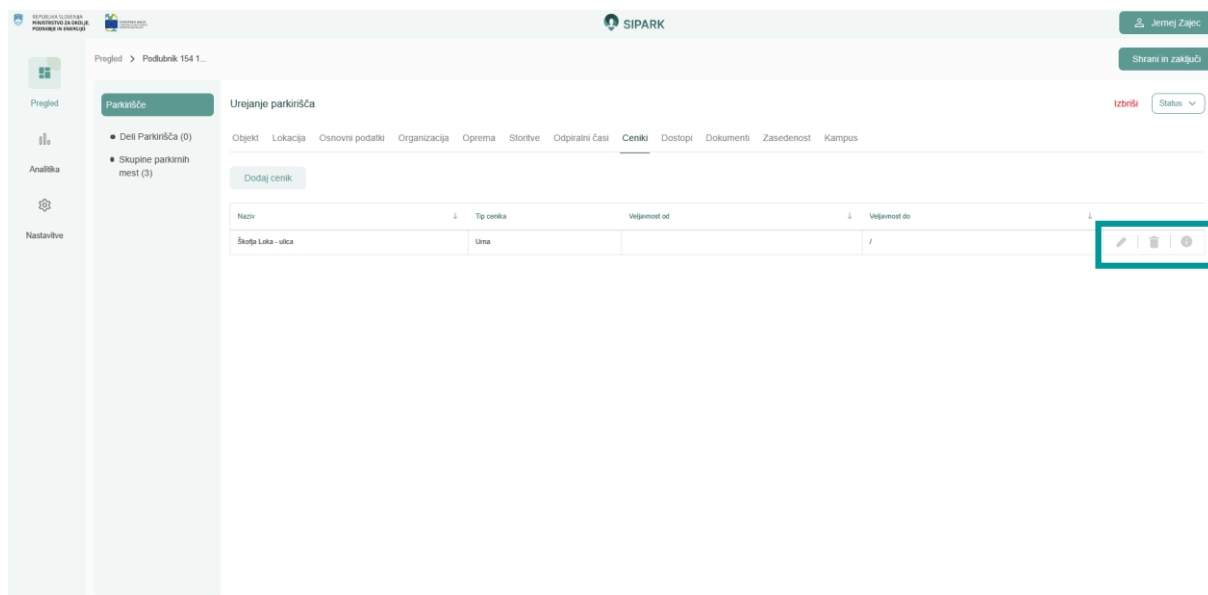

Slika 63: Maska za urejanje podatkov v zavihku Ceniki

#### 4.8 VNOSI in UREJANJE PODATKOV V ZAVIHKU DOSTOPI

V zavihku **Dostopi** se lahko določiti tudi lokacijo dostopa do parkirišča oz. elementa parkirišča. Za vsak dodani dostop (opcijski podatek) (s klikom na gumb »dodaj dostop«) je treba (obvezen podatek) pred vnosom točke dostopa vnesti oznako dostopa (interno oznako – npr. zaporedno številko) in namen uporabe z izbiro iz spustnega seznama in opcijsko še vrsto dostopa tudi z izbiro iz spustnega seznama. Vnos se zaključi s klikom na gumb »Shrani«.

V naslednjem koraku se potem doda točko dostopa (podrobnejša navodila za dodajanje oz. spreminjanje lokacije točk glej navodila v zavihku Lokacija). K točki dostopa pa se lahko doda še podatek o odpiralnem času tega dostopa (podrobnejša navodila za dodajanje oz. spreminjanje odpiralnih časov glej navodila v zavihku Odpiralni časi). S klikom na gumb s svinčnikom se lahko podatke o dostopu ureja, s klikom na gumb smeti pa se podatek o dostopu izbriše. Pregled vnesenih točk dostopa in odpiralnih časov je možen s klikom na puščico oz. na seznam v tabeli v zavihku Dostopi. S klikom na gumb s svinčnikom se lahko ureja lokacijo oz. odpiralni čas, s klikom na gumb smeti pa izbriše.

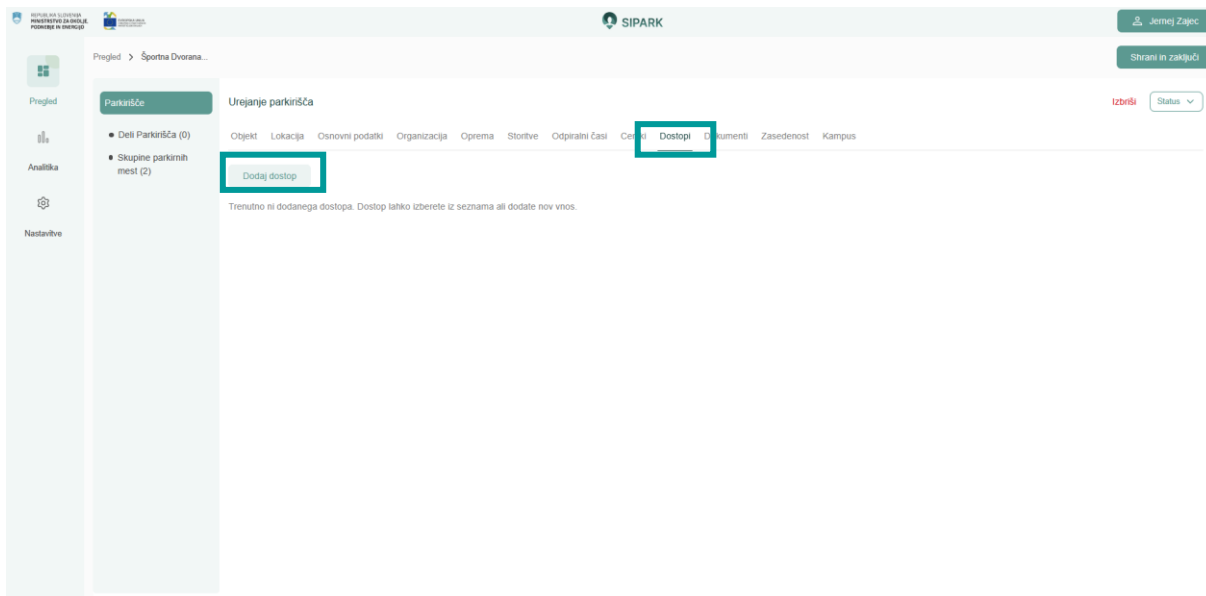

Slika 64: Maska za vnos podatkov v zavihku Dostopi

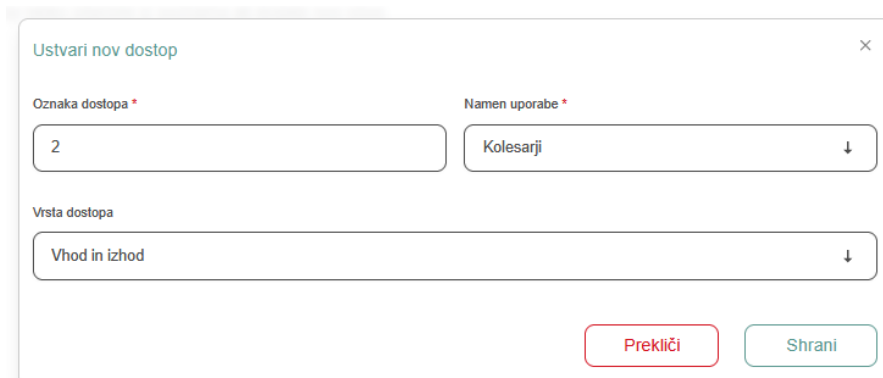

Slika 65: Maska za vnos in urejanje podatkov o dostopih

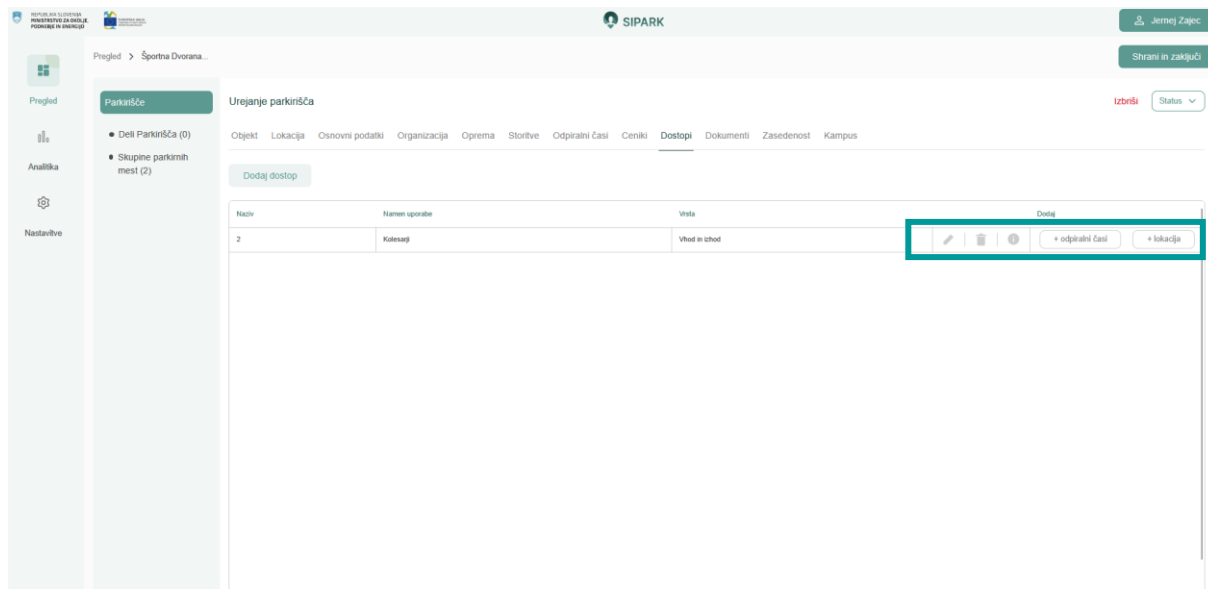

Slika 66: Maska za urejanje podatkov o dostopu in dodajanje odpiralnih časov ali točke dostopa

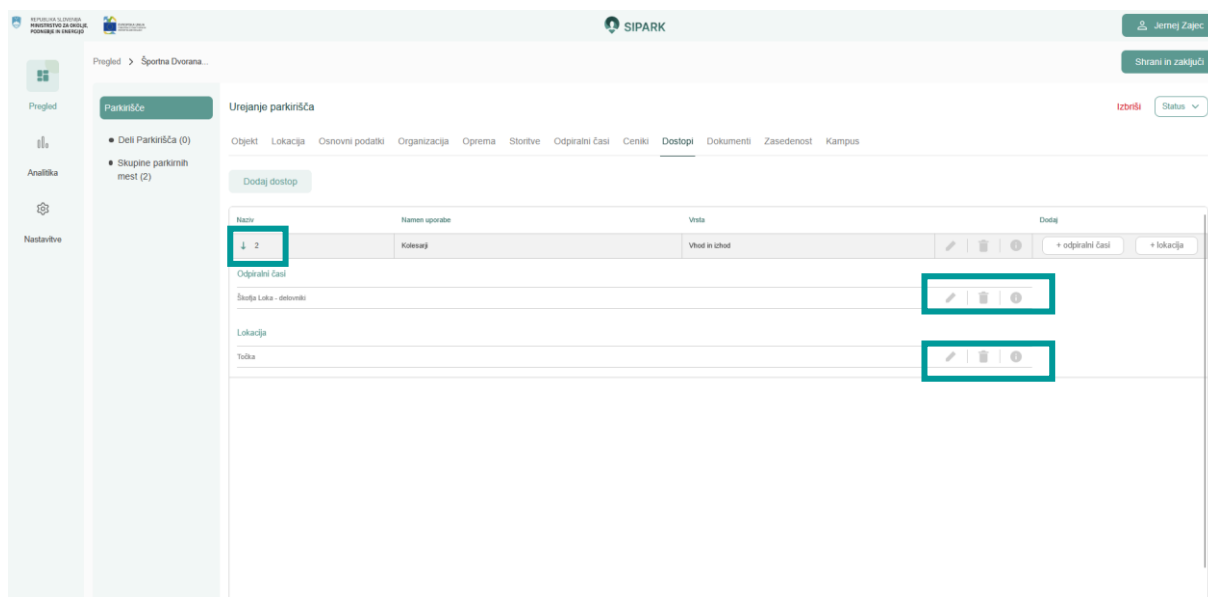

Slika 67: Maska za dodajanje in urejanje podatkov o lokaciji in odpiralnem času posameznega dostopa

#### 4.9 VNOSI in UREJANJE PODATKOV V ZAVIHKU DOKUMENTI

V zavihku **Dokumenti** se lahko (ni obvezno ampak samo opsijsko) dodaja in ureja različne dokumente ali fotografije v naslednjih formatih (pdf, jpg, csv, shp ipd.). Dokumente je možno dodati s klikom na gumb „Dodaj dokument“. Odpre se prekrivno okno za vnos dokumentov. Lahko jih zgolj povlečemo »drag and drop« ali pa jih dodamo z brskanjem »browse« in izborom datoteke po računalniku. Vnose se lahko naredi ločeno za parkirišče in ločeno za pripadajoče elemente. Uvoz potrdimo z gumbom „Uvoz“ spodaj desno. Shranjene dokumente se lahko bodisi pregleduje, bodisi naloži s klikom na piktogram s puščico ob posameznem dokumentu v tabeli s seznamom vseh naloženih dokumentov ali pa briše s klikom na gumb smeti.

Podatki se ne dedujejo iz parkirišča na podrejene elemente parkirišča.

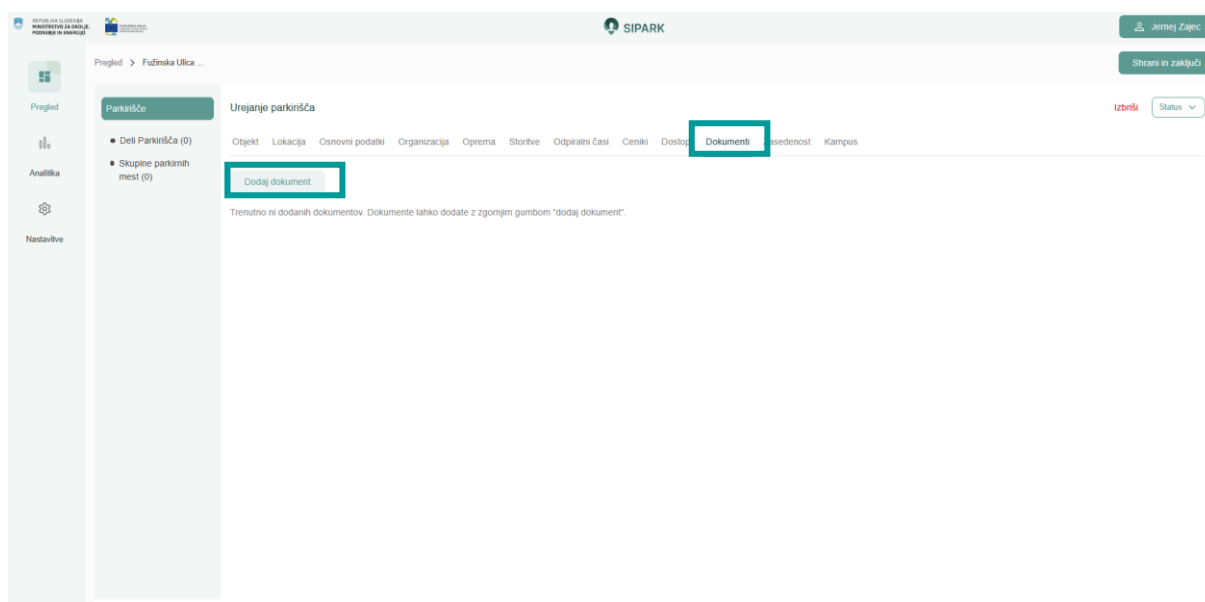

Slika 68: Maska za vnos podatkov v zavihku Dokumenti

Slika 69: Maska za vnos dokumentov oz. datotek

Slika	Ime dokumenta	Tip	Velikost	Datum
	Dokument Test1 - cecilj.pdf	PDF	183 B	05.12.2023
	Foto Parking2 - test.png	Image	1803 B	05.12.2023
	Foto Parking1 - test.png	Image	93 B	05.12.2023

Slika 70: Maska za dodajanje in urejanje dokumentov v zavihku Dokumenti

#### 4.10 ZAKLJUČEK UREJANJA VNOSA ALI UREJANJA PODATKOV O PARKIRIŠČIH OZ: ELEMENTIH PARKIRIŠČA

Ob zaključku vnašanja ali urejanja podatkov o parkiriščih oz. elementih parkirišča se proces zaključí z gumbom »Shrani in zaključi« zgoraj desno pod nazivom uporabnika. Pred tem se lahko določi še status posameznemu zapisu iz spustnega menija (Objavljen / V pripravi / Ni za objavo) in velja za nivo celotnega parkirišča in posameznih elementov parkirišča. Spremembo statusa se izvede s klikom na drugo vrednost. Prednastavljena je vrednost »V Pripravi«. Priporočamo, da se ga prioriteto določi na nivoju celotnega parkirišča in izbere morebitno drugačno vrednost pri posameznih podrejenih elementih parkirišča, saj se podatki dedujejo na vse podrejene elemente parkirišča.

V primeru izbora v zavihku »Osnovni podatki«, da je parkirišče oz. elementi parkirišča namenjeni za zasebno rabo in/ali pri vrsti uporabe, da je parkirišče oz. elementi parkirišča nelegalno, se avtomatsko izpiše vrednost »Ni za objavo«.

Slika 71: Urejanje statusa

#### 4.11 UREJANJE IN DODAJANJE PODREJENIH ELEMENTOV PARKIRIŠČA IN KAMPUSA

Po vnosu podatkov za posamezno parkirišče, se lahko vnese podatke tudi za podrejene elemente parkirišča – dele parkirišč oz. skupine parkirnih mest. Za dodajanje dela parkirišča oz. skupine parkirnih mest je potrebno vstopiti v posamezno parkirišče in nato klikniti na gumb »Deli parkirišč« oz. »Skupine parkirnih mest« v levem robu ob meniju z moduli. Odpre se seznam delov parkirišč oz. skupine parkirnih mest ter s klikom na gumb »dodaj nov del« oz. »dodaj novo skupino parkirnih mest« se odprejo maske za vnos podatkov po istem postopku kot opis za parkirišče. Za lažje vnašanje podatkov se podatki dedujejo iz parkirišča kot opisano v zgornjih točkah.

Urejanje podatkov o delih parkirišč oz. skupinah parkirnih mest je možno s klikom na gumb s svinčnikom v tabeli s pregledom vseh delov parkirišč oz. skupin parkirnih mest. Brisanje posameznih elementov pa je možno z klikom na gumb smeti.

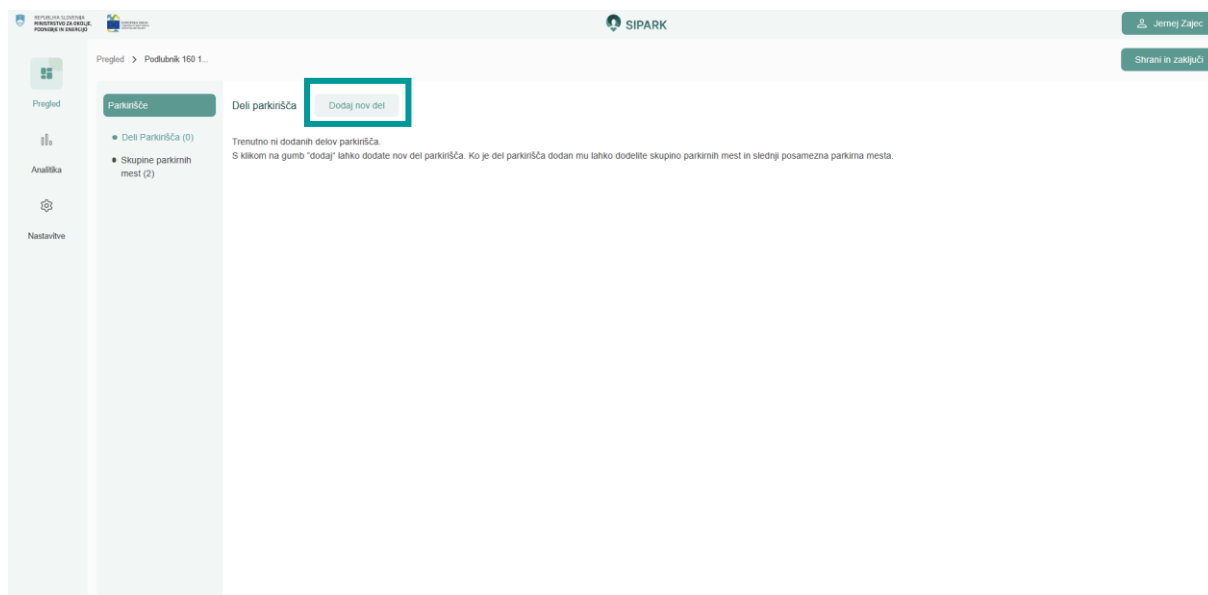

Slika 72: Gumb za vnos novega dela parkirišča

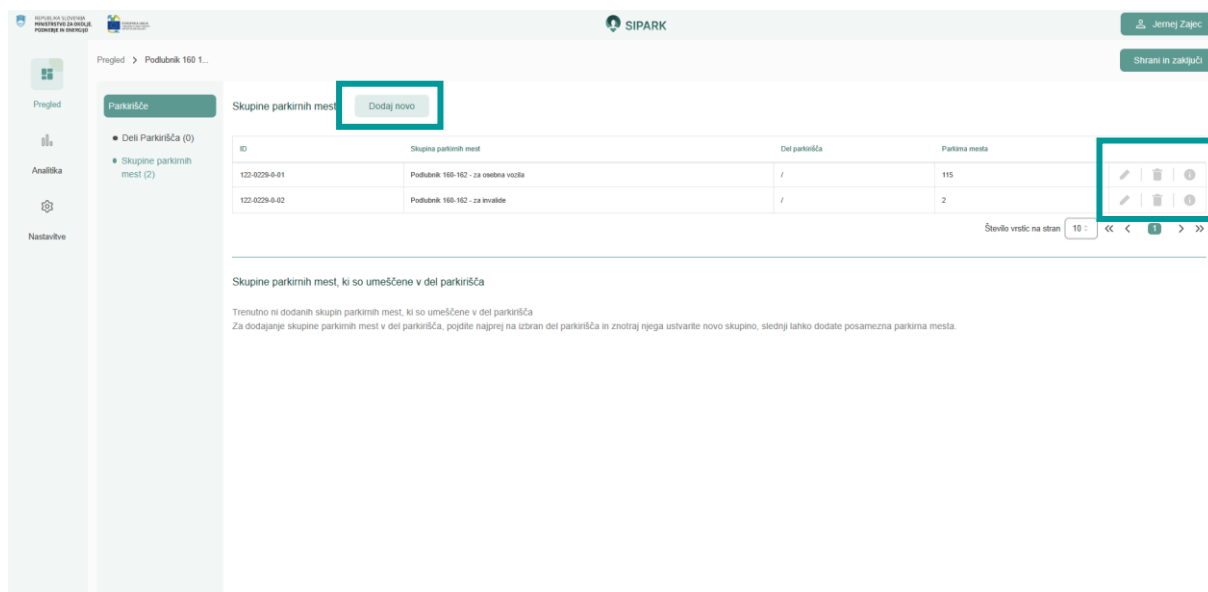

Slika 73: Gumb za vnos nove in urejanje ali brisanje že vnesenih skupin parkirnih mest

V SIPARK se lahko (opcijsko) povezuje več parkirišč v skupino parkirišč oz. t.i. kampus. Nov kampus se lahko ustvari s klikom na gumb »Dodaj kampus« (ob gumbu »Dodaj parkirišče«) pri pregledu vseh vnesenih parkirišč oz. elementov parkirišč.

V maski za vnos novega kampusa je potrebno izbrati iz spustnega seznama Območje v kolikor ni že prednastavljeno ter naziv kampusa. Vnos ostalih podatkov je opcijski. Vnos se zaključi z gumbom »Shrani« spodaj desno.

V kampus se lahko dodaja posamezna parkirišča iz seznama vnesenih parkirišč s klikom na gumb »Dodaj parkirišče« in označitvijo v potrditvena polja v seznamu že vnesenih parkirišč. Vnos se zaključi z gumbom »Shrani« spodaj desno.

V pregledu vseh v kampus vključenih parkirišč se lahko s klikom na gumb s svinčnikom ureja podatke o posameznem v kampus vključenem parkirišču kot opisano v zgornjih točkah ali pa se posamezno parkirišče odstrani iz seznama v kampus vključenih parkirišč s klikom na gumb smeti.

<input type="checkbox"/>	Koda	Območje	Naziv	Vrsta	Tip parkirišča	Št. mest	Odpri za javnost	Vrsta uporabe	Status	Datum zadnje spremembe	
<input type="checkbox"/>	A00002	Štufja Loka	PKL KAMP	Kampus	/	0	/	/	NI ZA OBLJAVO	05.12.2023 13:43:14	...
<input type="checkbox"/>	122-0170	Štufja Loka	Parkirišče center	Parkirišče	Parkiranje izven ulic	167	Javno	/	V PRIPRAVI	05.12.2023 13:38:17	...
<input type="checkbox"/>	122-0221	Štufja Loka	Športna dvorana Puden	Parkirišče	Parkiranje izven ulic	75	Javno	/	V PRIPRAVI	05.12.2023 13:08:30	...
<input type="checkbox"/>	122-0001	Štufja Loka	Lipica	Parkirišče	Parkiranje izven ulic	96	Javno	Osebnih avtomobil	V PRIPRAVI	05.12.2023 11:46:16	...
<input type="checkbox"/>	122-0193-0-03	Štufja Loka	Kapacitno dvorišče	Skupina parkirnih mest	Parkiranje izven ulic	5	Za zasebno rabo	Vsa vozila	V PRIPRAVI	05.12.2023 09:38:10	...
<input type="checkbox"/>	122-0119	Štufja Loka	Fužinska ulica (ob zidu)	Parkirišče	Parkiranje na ulici	31	Javno	Osebnih avtomobil	V PRIPRAVI	05.12.2023 09:28:38	...
<input type="checkbox"/>	122-0179	Štufja Loka	ob ulici Novi svet	Parkirišče	Parkiranje na ulici	11	Javno	/	V PRIPRAVI	05.12.2023 09:25:19	...
<input type="checkbox"/>	122-0165	Štufja Loka	Parkirišče šelarski most	Parkirišče	Parkiranje izven ulic	58	Javno	/	V PRIPRAVI	05.12.2023 09:24:03	...
<input type="checkbox"/>	122-0098	Štufja Loka	Zdravstveni dom	Parkirišče	Parkiranje izven ulic	104	Javno	/	V PRIPRAVI	05.12.2023 09:18:48	...
<input type="checkbox"/>	122-0035	Štufja Loka	SŽ Kosičeva cesta 59	Parkirišče	Parkiranje izven ulic	131	Javno	/	V PRIPRAVI	05.12.2023 09:16:41	...
<input type="checkbox"/>	122-0230	Štufja Loka	Podobnik 154-156	Parkirišče	Parkiranje izven ulic	172	Delno javno	/	V PRIPRAVI	05.12.2023 09:11:56	...
<input type="checkbox"/>	122-0231	Štufja Loka	Podobnik 152-153	Parkirišče	Parkiranje izven ulic	94	Delno javno	Osebnih avtomobil	V PRIPRAVI	05.12.2023 08:51:47	...
<input type="checkbox"/>	122-0065	Štufja Loka	Webster	Parkirišče	Parkiranje izven ulic	7	Za zasebno rabo	/	V PRIPRAVI	04.12.2023 23:45:17	...
<input type="checkbox"/>	122-0004	Štufja Loka	Kabičeva - vozilšč celinske ulice (Tiskarna Nonparel)	Parkirišče	Parkiranje na ulici	48	Za zasebno rabo	/	V PRIPRAVI	04.12.2023 23:24:08	...

Slika 74: Primer dodajanja novega kampusa

Pregled >

Kampus

Parkirišča

Odmolje \*

Izberite...

Koda

/

Naziv \*

Vpišite...

Oznaka

Vpišite...

Vzdevek

Vpišite...

Spletna povezava

Vpišite...

Opis

Vpišite...

Dodatne informacije

Vpišite...

Prekliči Strani

Slika 75: Maska za vnos novega kampusa

Dodaj parkirišča v kampus

Išči...

Koda	Naziv	Status	Izberite
122-0001	Lipica	V PRIPRAVI	<input checked="" type="checkbox"/>
122-0002	Kidričeva 79	V PRIPRAVI	<input checked="" type="checkbox"/>
122-0003	EGP	V PRIPRAVI	<input type="checkbox"/>
122-0004	Kidričeva - vzdolž celotne ulice (Tiskarna Nonparel)	V PRIPRAVI	<input type="checkbox"/>
122-0005	Weber	V PRIPRAVI	<input type="checkbox"/>
122-0006	EPG	V PRIPRAVI	<input type="checkbox"/>
122-0007	Tricolor ob cesti	V PRIPRAVI	<input type="checkbox"/>
122-0008	Tricolor za ograjo	V PRIPRAVI	<input type="checkbox"/>
122-0009	DSV	V PRIPRAVI	<input type="checkbox"/>
122-0010	DIFA	V PRIPRAVI	<input type="checkbox"/>

<< < 1 2 > >>

Prekliči Strani (2)

Slika 76: Maska za dodajanje parkirišč pod posamezni kampus

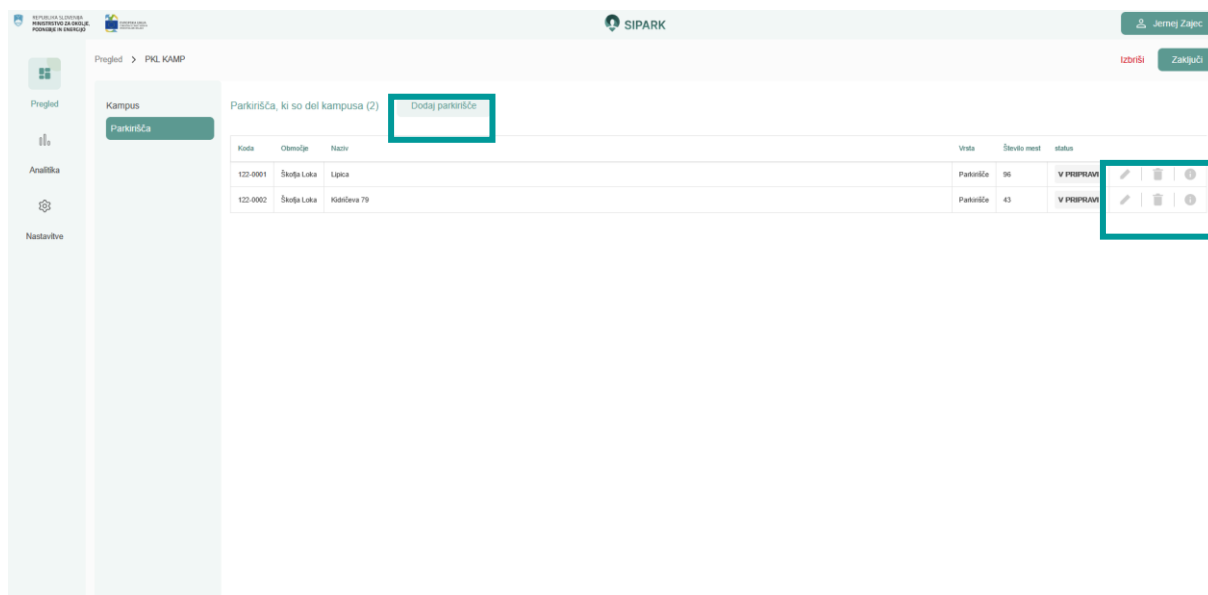

Slika 77: Maska za dodajanje novega parkirišča v kampus in urejanje podatkov v kampus vključenih parkirišč

Podatke za posamezna parkirna mesta (opcijsko) se lahko doda po vnosu podatkov za dele parkirišč oz. skupine parkirnih mest s klikom v zavihek Parkirna mesta na koncu vnosa oz. pri urejanju podatkov za dele parkirišč oz. skupine parkirnih mest. Odpre se maska za vnos podatkov po istem postopku kot opis za parkirišče. Za lažje vnašanje podatkov se podatki dedujejo iz nadrejenega dela parkirišča oz. skupine parkirnih mest. Urejanje podatkov o parkirnih mestih je možno s klikom na gumb s svinčnikom v tabeli s pregledom vseh parkirnih mest, brisanje s klikom na gumb smeti.

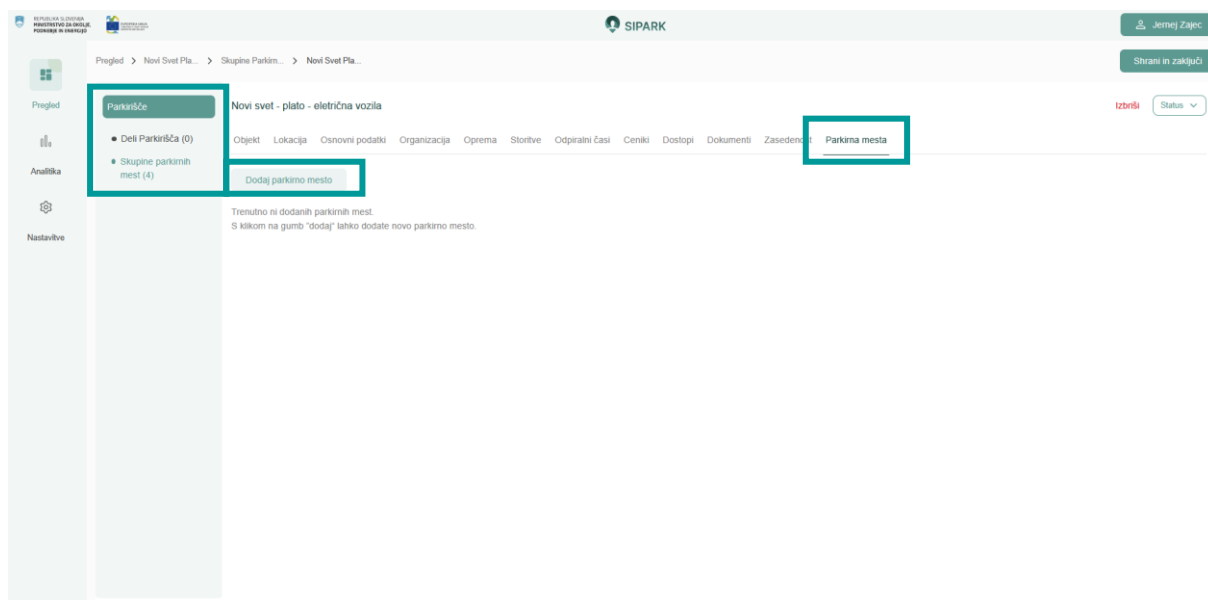

Slika 78: Maska za dodajanje novega parkirnega mesta

## 5 UVOZI IN IZVOZ PODATKOV

### 5.1 UVOZ PODATKOV

SIPARK omogoča tudi skupinski vnos večjega števila parkirišč preko izmenjevalne datoteke, ki običajno nastane s popisom parkirišč na terenu. Predvideva se, da bo tovrstni način uporabljen za inicialni množični vnos parkirišč posameznega upravljavca. Uvoz podatkov se izvede s klikom na gumb s piktogramom za uvoz datoteke. Odpre se prekrivno okno za uvoz datotek. Datoteko lahko povlečemo »drag and drop« ali pa jo dodamo z brskanjem »browse« in izborom datoteke v računalniku. Obvezna je .csv datoteka pretvorjena iz excel datoteke ustrezno prilagojene za popis osnovnih podatkov na terenu in za uvoz podatkov v platformo. V primeru, da so v CSV datoteki popisane tudi fotografije parkirišča morajo biti te na istem direktoriju kot je CSV datoteka. Dodatno se lahko izbere tudi SHP datoteko s podatki o obrisih in linijah parkirišč. Uvoz potrdimo z gumbom „Uvozi“ spodaj desno. V prvem koraku se izvedejo osnovne kontrole izmenjevalne datoteke kot je pravilnost strukture, nabor in zaporedje atributov v CSV datoteki ter osnovne validacije ustreznosti podatkov. V kolikor kontrole ugotovijo napake, se uporabniku prikaže sporočilo o napakah. Če ni napak se začne uvoz podatkov v bazo – najprej se uvozijo podatki iz CSV in kreirajo parkirišča in elementi parkirišča, nato pa se doda še grafika, če so dodane izmenjevalne tabele. Po zaključku uvoza uporabnik dobi ustrezno obvestilo o številu uvoženih elementov.

Slika 79: Gumb za uvoz izmenjevalne datoteke

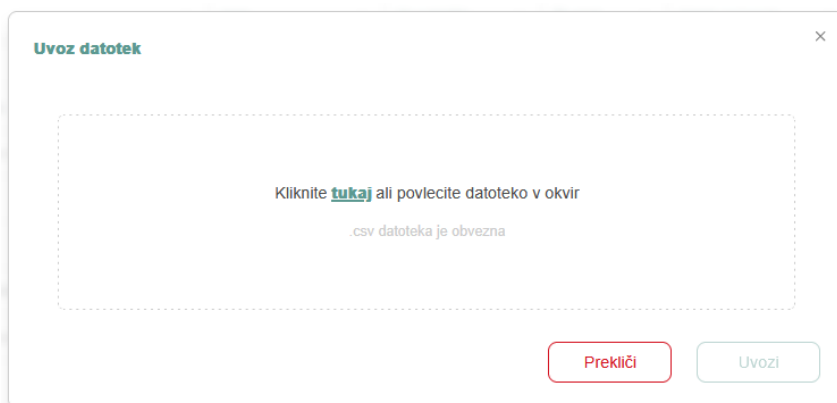

Slika 80: Maska za uvoz izmenjevalne datoteke

## 5.2 IZVOZ PODATKOV

Omogočena je izdelava poročila za posamezno parkirišče. Poročilo v PDF obliki v strukturirani obliki izpiše celoten nabor podatkov o parkirišču z vsemi detajlnimi podatki, ki so predstavljeni v ločenih zavihkih SIPARK in vključuje tudi vse podelemente parkirišča in njihove podatke.

Poročilo se generira z gumbom »Poročilo« v osnovnem pregledu podatkov parkirišča v stolpcu s »...« (predpogoj je, da imamo izbrano eno parkirišče). V ločenem oknu se najprej pojavi predogled z gumbom v spodnjem desnem kotu za generiranje .pdf poročila.

<input type="checkbox"/>	Koda	Območje	Naziv	Vrsta	Tip parkirišča	Št. mest	Odprto za javnost	Vrsta uporabe	Status	Datum zadnje spremembe	
<input checked="" type="checkbox"/>	122-0231	Štufja Loka	Podružnik 152-153	Parkirišče	Parkiranje izven ulic	94	Delno javno	Osebnih avtomobilov	V PRIPRAVI	05.12.2023 16:30:45	...
<input type="checkbox"/>	122-0230-0-03	Štufja Loka	Podružnik 154-156 za invalide	Skupina parkirnih mest	Parkiranje izven ulic	3	Delno javno	Rezervirano za invalide	V PRIPRAVI	05.12.2023 16:30:45	...
<input type="checkbox"/>	122-0230-0-02	Štufja Loka	Podružnik 154-156 za osebna vozila	Skupina parkirnih mest	Parkiranje izven ulic	120	Delno javno	Osebnih avtomobilov	V PRIPRAVI	05.12.2023 16:30:45	...
<input type="checkbox"/>	122-0230-0-01	Štufja Loka	Podružnik 156 - zahod	Skupina parkirnih mest	Parkiranje izven ulic	49	Delno javno	Osebnih avtomobilov	V PRIPRAVI	05.12.2023 16:30:45	...
<input type="checkbox"/>	122-0230	Štufja Loka	Podružnik 154-156	Parkirišče	Parkiranje izven ulic	172	Delno javno	/	V PRIPRAVI	05.12.2023 16:30:44	...
<input type="checkbox"/>	122-0229-0-02	Štufja Loka	Podružnik 160-162 - za invalide	Skupina parkirnih mest	Parkiranje izven ulic	2	Delno javno	Rezervirano za invalide	V PRIPRAVI	05.12.2023 16:30:44	...
<input type="checkbox"/>	122-0229-0-01	Štufja Loka	Podružnik 160-162 - za osebna vozila	Skupina parkirnih mest	Parkiranje izven ulic	115	Delno javno	Osebnih avtomobilov	V PRIPRAVI	05.12.2023 16:30:44	...
<input type="checkbox"/>	122-0229	Štufja Loka	Podružnik 160-162	Parkirišče	Parkiranje izven ulic	117	Delno javno	/	V PRIPRAVI	05.12.2023 16:30:44	...
<input type="checkbox"/>	122-0228-0-02	Štufja Loka	Podružnik 160-162 - za invalide	Skupina parkirnih mest	Parkiranje izven ulic	4	Delno javno	Rezervirano za invalide	V PRIPRAVI	05.12.2023 16:30:44	...
<input type="checkbox"/>	122-0228-0-01	Štufja Loka	Podružnik 160-162 - za osebna vozila	Skupina parkirnih mest	Parkiranje izven ulic	126	Delno javno	Osebnih avtomobilov	V PRIPRAVI	05.12.2023 16:30:44	...
<input type="checkbox"/>	122-0228	Štufja Loka	Podružnik 160-162	Parkirišče	Parkiranje izven ulic	132	Delno javno	/	V PRIPRAVI	05.12.2023 16:30:44	...
<input type="checkbox"/>	122-0227	Štufja Loka	Podružnik 162 - vzhod	Parkirišče	Parkiranje izven ulic	23	Javno	Osebnih avtomobilov	V PRIPRAVI	05.12.2023 16:30:44	...
<input type="checkbox"/>	122-0226-0-03	Štufja Loka	Mercator Podružnik - jug	Skupina parkirnih mest	Parkiranje izven ulic	13	Za zasebno rabo	Osebnih avtomobilov	V PRIPRAVI	05.12.2023 16:30:43	...
<input type="checkbox"/>	122-0226-0-02	Štufja Loka	Mercator Podružnik - vzhod - invalidi	Skupina parkirnih mest	Parkiranje izven ulic	3	Javno	Rezervirano za invalide	V PRIPRAVI	05.12.2023 16:30:43	...

Slika 81: Izbira gumba za izpis poročila posameznega parkirišča

**Parkirišče Podlubnik 152-153**

Obratovanje: Škofje Loka      Koda elementa: 122-0231

Oznaka: 233      Naziv: Podlubnik 152-153

Vodovod: \_\_\_\_\_

Opis: \_\_\_\_\_

Splošna povezava: \_\_\_\_\_

Dodatne informacije: \_\_\_\_\_

Tip parkirišča:       Lastništvo:  Javni sektor  Zasebni sektor

Odprto za javnost:       Vrsta uporabe:

Dostopnost:       Število parkirnih mest:       Odprto vse dni v letu:

Podlota:       Vrsta parterne površine:

Signalizacija: \_\_\_\_\_      Dostop za invalide: \_\_\_\_\_

Generiraj PDF

Slika 82: Primer izpisa poročila na ekranu

SIPARK poleg izvoza podatkov v DATEX obliki, ki so dostopni preko NAP, omogoča še naslednje izvoze podatkov za izbrana (v seznamu) parkirišča oz. elemente parkirišča:

- Izvoz podatkov v izmenjevalnem formatu CSV,
- Izvoz v SHP obliki za točke, linije in poligone z osnovnimi ključi za povezovanje grafike s podatki parkirišč v CSV formatu,
- Izvoz pripadajočih fotografij in dokumentacije,
- Izvoz podatkov v GML obliki,
- Izvoz podatkov v JSON obliki.

Izvoz podatkov se prične v oknu s pregled osnovnih podatkov, kjer si je z ustreznimi filtri ali z ročno izbiro (potrditvena polja na levi) možno ustvariti nabor zapisov, ki jih želimo izvoziti. Izvoz se generira z gumbom »Izvozi« v zgornjem desnem kotu v osnovnem pregledu podatkov parkirišča (predpogoj je, da imamo pripravljen nabor izbranih parkirišča oz. elementov parkirišč). V nadaljevanju se odpre maska, kjer se izbere format izvoza podatkov (lahko se izbere več opcij) in lokacijo kamor se shranijo podatki. Po zaključen izvozu podatkov uporabnik dobi ustrezno obvestilo o zaključenem izvozu s statistiko izvoženih podatkov.

Pregled 552 vnosov

Območja: [vse] Vrsta: [vse] Status: [vse] Tip: [vse] Št. parkirnih mest: [vse] Odprto za javnost: [vse] Datum zadnje spremembe: [vse] Resetaj filtre

<input type="checkbox"/>	Koda	Območje	Naziv	Vrsta	Tip parkirišča	Št. mest	Odprto za javnost	Vrsta uporabe	Status	Datum zadnje spremembe	Izvoz
<input checked="" type="checkbox"/>	122-0231	Štufja Loka	Podružnik 152-153	Parkirišče	Parkiranje izven ulic	94	Delno javno	Osebnih avtomobil	V PREGLEDU	05.12.2023 16:30:45	...
<input checked="" type="checkbox"/>	122-0230-0-03	Štufja Loka	Podružnik 154-156 za invalide	Skupina parkirnih mest	Parkiranje izven ulic	3	Delno javno	Rezervirano za invalide	V PREGLEDU	05.12.2023 16:30:45	...
<input checked="" type="checkbox"/>	122-0230-0-02	Štufja Loka	Podružnik 154-156 za osebna vozila	Skupina parkirnih mest	Parkiranje izven ulic	120	Delno javno	Osebnih avtomobil	V PREGLEDU	05.12.2023 16:30:45	...
<input checked="" type="checkbox"/>	122-0230-0-01	Štufja Loka	Podružnik 156 - zahod	Skupina parkirnih mest	Parkiranje izven ulic	49	Delno javno	Osebnih avtomobil	V PREGLEDU	05.12.2023 16:30:45	...
<input checked="" type="checkbox"/>	122-0230	Štufja Loka	Podružnik 154-156	Parkirišče	Parkiranje izven ulic	172	Delno javno	/	V PREGLEDU	05.12.2023 16:30:44	...
<input checked="" type="checkbox"/>	122-0229-0-02	Štufja Loka	Podružnik 160-162 - za invalide	Skupina parkirnih mest	Parkiranje izven ulic	2	Delno javno	Rezervirano za invalide	V PREGLEDU	05.12.2023 16:30:44	...
<input type="checkbox"/>	122-0229-0-01	Štufja Loka	Podružnik 160-162 - za osebna vozila	Skupina parkirnih mest	Parkiranje izven ulic	115	Delno javno	Osebnih avtomobil	V PREGLEDU	05.12.2023 16:30:44	...
<input type="checkbox"/>	122-0229	Štufja Loka	Podružnik 160-162	Parkirišče	Parkiranje izven ulic	117	Delno javno	/	V PREGLEDU	05.12.2023 16:30:44	...
<input type="checkbox"/>	122-0228-0-02	Štufja Loka	Podružnik 160-162 - za invalide	Skupina parkirnih mest	Parkiranje izven ulic	4	Delno javno	Rezervirano za invalide	V PREGLEDU	05.12.2023 16:30:44	...
<input type="checkbox"/>	122-0228-0-01	Štufja Loka	Podružnik 160-162 - za osebna vozila	Skupina parkirnih mest	Parkiranje izven ulic	126	Delno javno	Osebnih avtomobil	V PREGLEDU	05.12.2023 16:30:44	...
<input type="checkbox"/>	122-0228	Štufja Loka	Podružnik 160-162	Parkirišče	Parkiranje izven ulic	132	Delno javno	/	V PREGLEDU	05.12.2023 16:30:44	...
<input type="checkbox"/>	122-0227	Štufja Loka	Podružnik 162 - vzhod	Parkirišče	Parkiranje izven ulic	23	Javno	Osebnih avtomobil	V PREGLEDU	05.12.2023 16:30:44	...
<input type="checkbox"/>	122-0226-0-03	Štufja Loka	Merčator Podružnik - jug	Skupina parkirnih mest	Parkiranje izven ulic	13	Za zasebno rabo	Osebnih avtomobil	V PREGLEDU	05.12.2023 16:30:43	...
<input type="checkbox"/>	122-0226-0-02	Štufja Loka	Merčator Podružnik - vzhod - invalidi	Skupina parkirnih mest	Parkiranje izven ulic	3	Javno	Rezervirano za invalide	V PREGLEDU	05.12.2023 16:30:43	...

5 vstic izbranih od 100

Število vstic na stran: 100 << >>

Slika 83: Izbira gumba za izvoz podatkov

Izvoz datotek (5)

Oblika datoteke

CSV  GML - točke  DATEX

SHP - obrisi  Fotografije, dokumenti

SHP - točke  GeoJSON - obrisi

GML - obrisi  GeoJSON - točke

Prekliči Izvozi

Slika 84: Maska za izbor formata izvoza podatkov

## 6 ANALITIKA

SIPARK omogočala tudi analize osnovnih podatkov o parkiriščih oz. elementih parkirišča na območju uporabnika.

Analitični podatki omogočajo prikaz poleg osnovnega podatka o skupnem številu objavljenih parkirišč in skupnem številu objavljenih parkirnih mest znotraj območja uporabnika, tudi prikaz deleža parkirnih mest po naslednjih atributih:

- Vrste uporabe
- Odprto za javnost
- Tip parkirišča

V primeru dinamičnih podatkov ima uporabnik vzpostavljen tudi prikaz podatkov o aktualni zasedenosti parkirišč (za celotno območje oz. za posamezno parkirišče) na svojem območju. Na osnovi podatkov o zasedenosti parkirišča, je vzpostavljen tudi vpogled v kazalnik zasedenosti parkirišč (skupaj ali za posamezno parkirišče) za izbrano obdobje.

- Območja
- Organizacije
- Odpiralne čase
- Cenike
- Administracijo uporabnikov
- Zunanje dostope do API povezav za sprejem dinamičnih podatkov.

Za opis dodajanja oz. urejanja in brisanja organizacije, odpiralne čase in cenike glej zgornje točke.

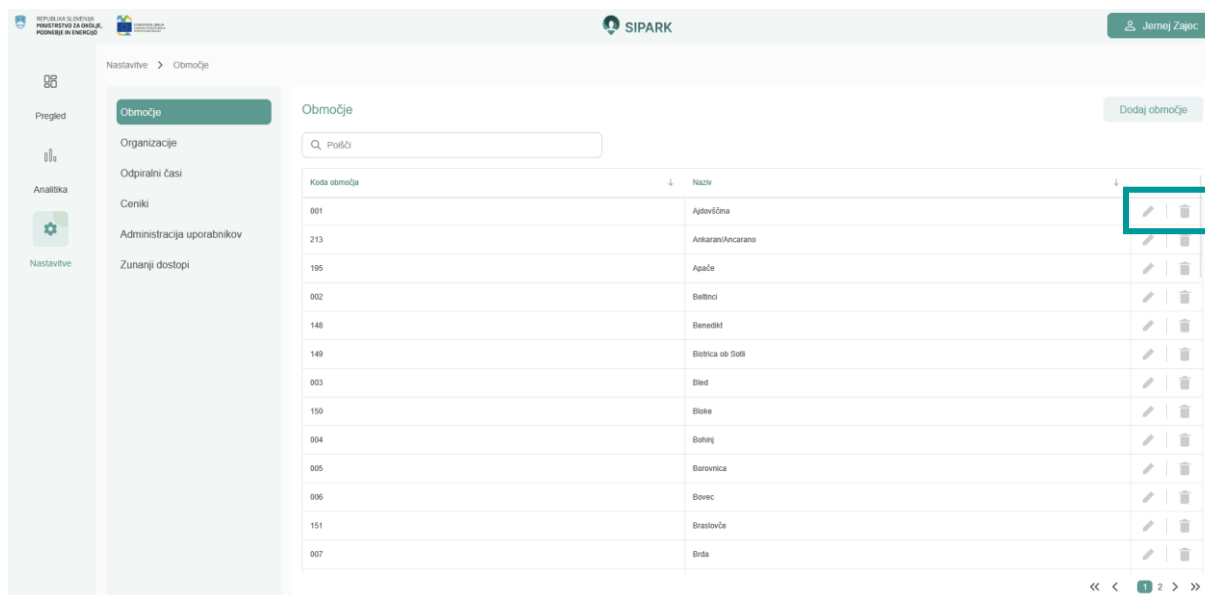

Slika 87: Maska za administracijo območji (za administratorja)

Administrator lahko s klikom na gumb s svinčnikom v oknu s pregledom vseh uporabnikov odpre okno za urejanje oz. dodeljevanje statusa, vlog in območja uporabnikom (izbira iz spustnega seznama). Uporabnika ni mogoče izbrisati, ampak samo deaktivirati.

Statusi uporabnikov:

- V pripravi
- Aktivna zahteva
- Aktiviran
- Neaktiviran

Vloge:

- Administrator
- MOPE bralec
- MOPE urejevalec
- Občina bralec
- Občina urejevalec

Ime, priimek	Območje	Organizacija	Vloga	Status	Admin	Datum polnitve
User Administrator	Maribor	INOVA	Administrator	AKTIVIRAN	admin@sipark.si	21.11.2023 16:17:22
Jernej Zajec	Ljubljana	Igea	Administrator	AKTIVIRAN	admin@sipark.si	21.11.2023 16:17:22
Uporabnik Urejevalec	Ljubljana	TEST	MOPE - urejevalec	AKTIVIRAN	admin@sipark.si	21.11.2023 16:17:22

Slika 88: Primer seznama uporabnikov

Urejanje uporabnika

Aktiviran uporabnik ↓

Ime\*  
Občina

Priimek\*  
Urejevalec

Organizacija\*  
TEST

Območje\*  
Ljubljana ↓

Naslov\*

Elektronska pošta\*  
uporabnik2@sipark.si

Telefon\*  
+386 ↓ 040123456

Dodelitev vloge uporabniku  
Vloga\*  
OBČINA - urejevalec ↓

Prekliči Shrani

Slika 89: Maska za urejanje uporabnikov